

Vedlegg til Delrapport 1

Vedlegg A: Innhold i egendefinerte tiltaksgrupper

Tabellen under viser hvordan vi har grupper enkelttiltak i analysene av statistikk i hovedrapportens kapittel 5. Formålet med grupperingen er samle tiltak som ligner på hverandre og tiltak som har endret med marginalt eller ingen endring i innhold.

Tabell 1: Gruppering av enkelttiltak benyttet i analysene

1 AFT	6 IPS
Arbeidsforberedende trening	Individuell jobbstøtte
Arbeidspraksis i skjermet virksomhet	Individuell Karrierestøtte (IPS Ung)
Kvalifisering i arbeidsmarkedsbedrift	
2 AMO	7 Jobbklubb
AMO Enkeltplass	Digital oppfølging/jobbklubb
AMO Enkeltplass, Forsøk	Intern jobbklubb
AMO i bedrift	Jobbfokus/Utvidet formidlingsbistand
AMO Kurs	Jobbklubb
Arbeidsmarkedsopplæring (AMO)	Prosjekt Jobbfokus
Arbeidsmarkedsopplæring (AMO) enkeltplass	
Arbeidsmarkedsopplæring (AMO) nedsatt arbeidsevne	8 Midlertidig lønnstilskudd
Arbeidsmarkedsopplæring (AMO) yrkeshemmede	Lønnstilskudd
Nettbasert arbeidsmarkedsopplæring (AMO)	Midlertidig lønnstilskudd
	Tidsbegrenset lønnstilskudd
3 Arbeidsrettet rehabilitering	9 Oppfølging
Arbeidsrettet rehabilitering	Arbeid med bistand (AB)
Arbeidsrettet rehabilitering - sykmeldte	Arbeid med bistand A oppfølging
Arbeidsrettet rehabilitering (dag)	Arbeid med bistand A utvidet oppfølging
Arbeidsrettet rehabilitering (dag) - sykmeldt arbeidstaker	Arbeid med bistand B
Arbeidsrettet rehabilitering (døgn)	Individuelt oppfølgingstiltak
Arbeidsrettet rehabilitering (døgn) - sykmeldt arbeidstaker	Oppfølging
	Oppfølging - sykmeldt arbeidstaker
4 Arbeidstrening	Resultatbasert finansiering
Arbeidspraksis i ordinær virksomhet	Resultatbasert finansiering av oppfølging
Arbeidstrening	Supported Employment (SE)
	AAP som lønnstilskudd
5 Helsemessig utredning/behandling	10 Tilrettelegging/tiltak i bedrift
Utredning/behandling lettere psykiske lidelser	Funksjonsassistanse
Utredning/behandling lettere psykiske og sammensatte lidelser	Inkluderingstilskudd
Utredning/behandling sammensatte lidelser	Mentor
	Tilrettelegging
	Tilretteleggingstilskudd for arbeidssøker

Tilskudd til ekspertbistand

11 Utvidet oppfølging i NAV

Utvidet avklaring og oppfølging i NAV

Utvidet oppfølging i NAV

12 Utdanning

2-årig opplæringstiltak

Høyere utdanning

Høyere utdanning, Forsøk

Utdanning

Vgs/yrkesfaglig utdanning

Vgs/yrkesfaglig utdanning enkeltplass

Vgs/yrkesfaglig utdanning enkeltplass, Forsøk

13 Varig lønnstilskudd

Lønnstilskudd av lengre varighet

Tidsubestemt lønnstilskudd

Varig lønnstilskudd

14 Annet

Egenetablering

Jobbskappingsprosjekter

Tilskudd til sommerjobb

Bedriftsintern opplæring (BIO)*

Lønnstilskudd – reaktivisering av uførepensjonister*

Uførepensjon som lønnstilskudd*

Vedlegg B: Figurer og tabeller

Figur 1: Tiltaksbruk fordelt på grupper av tiltak, blant registrerte arbeidssøkere

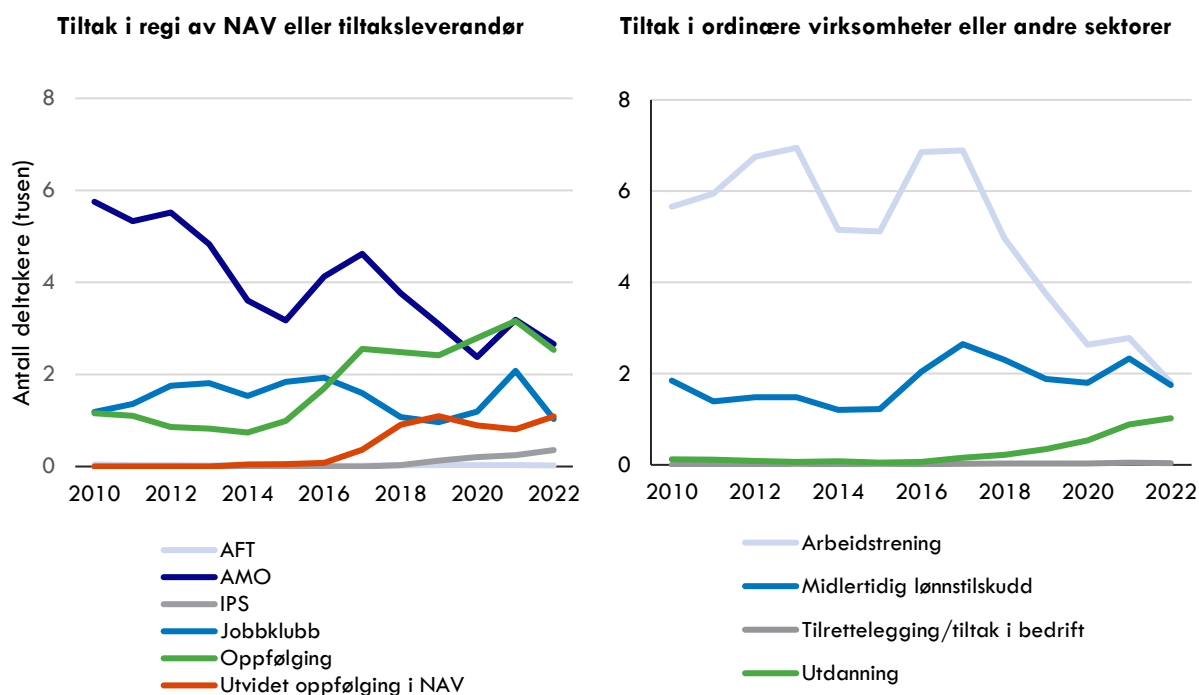

Note: Årsgjennomsnitt. For lesbarhet er kurvene skilt ut i to figurer. Kilde: NAV.

Figur 2: Tiltaksbruk fordelt på grupper av tiltak, blant personer med registrert nedsatt arbeidsevne

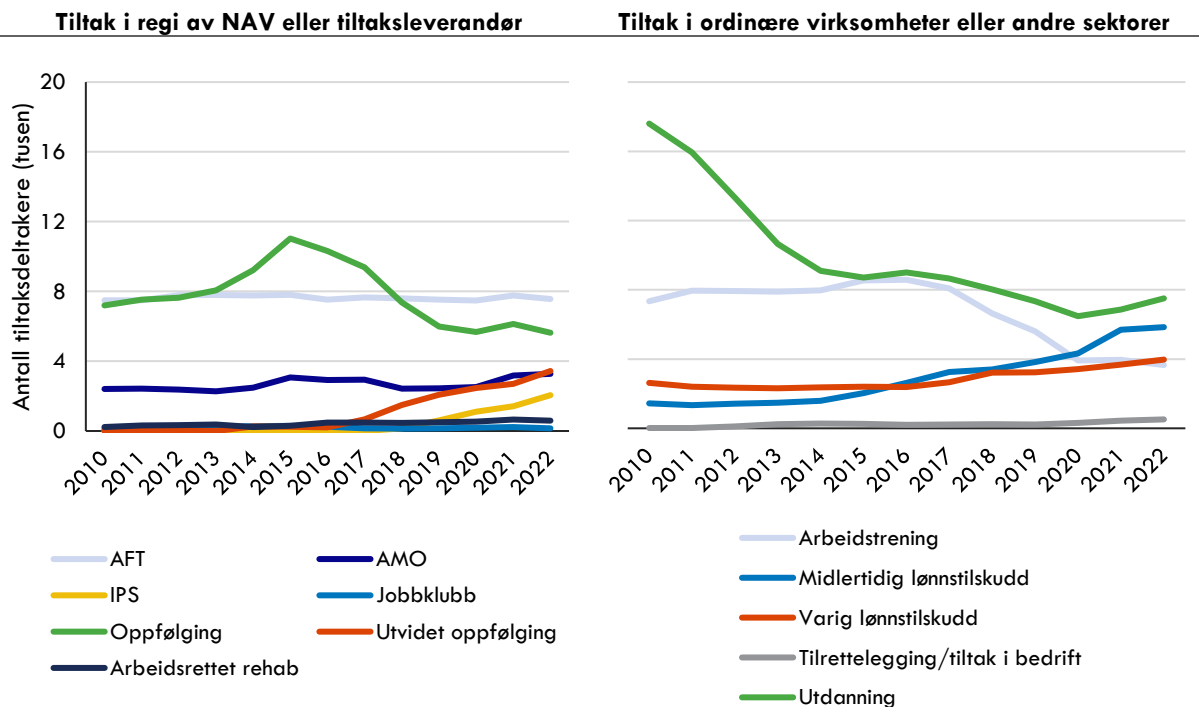

Note: Årsgjennomsnitt. For lesbarhet er kurvene skilt ut i to figurer. Kilde: NAV.

Figur 3: Andel tiltaksdeltakere per fylke, for henholdsvis registrerte arbeidssøkere (oppe) og personer med nedsatt arbeidsevne (nede)

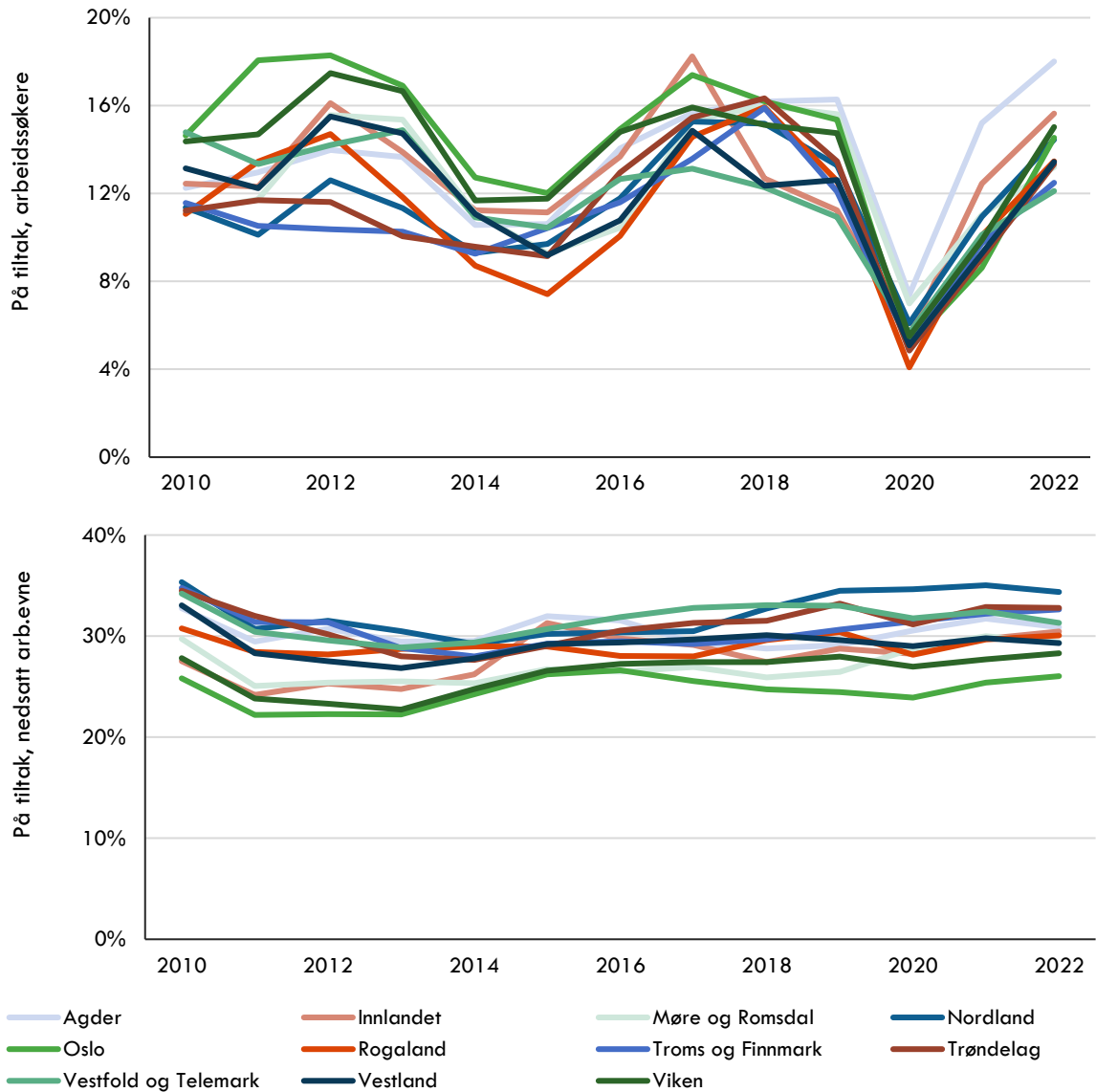

Note: Øverste figur viser antall registrerte arbeidssøkere som deltok i tiltak i kalenderåret, som andel av alle registrerte arbeidssøkere samme år i fylket. Nederste figur viser antall med nedsatt arbeidsevne som deltok i tiltak i kalenderåret, som andel av alle med nedsatt arbeidsevne samme år i fylket.

Figur 4: Tiltaksdeltakelse etter type tiltak, fylke og NAVs hovedgruppe av brukere. Arbeidssøkere (venstre) og registrert nedsatt arbeidsevne (høyre)

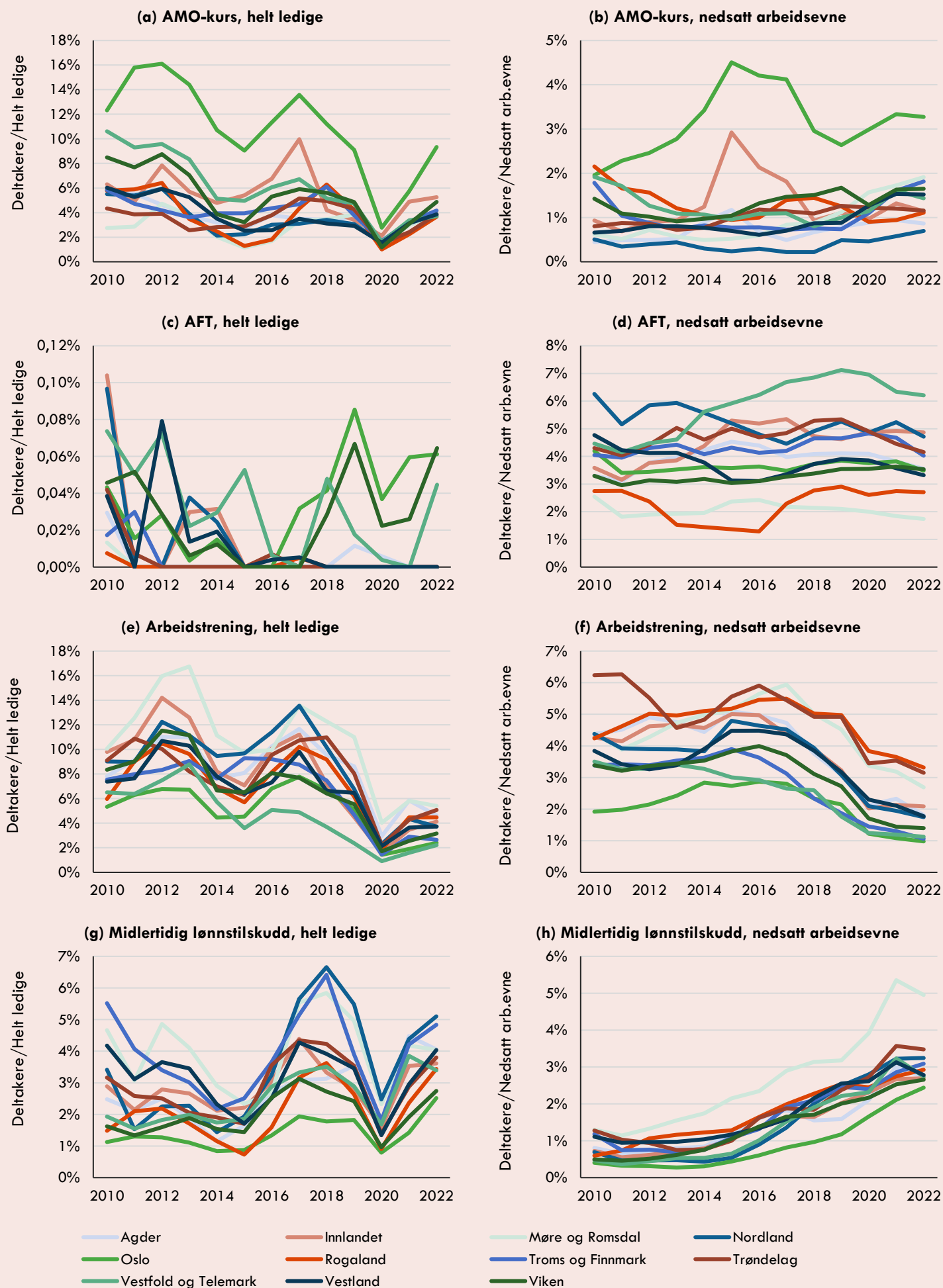

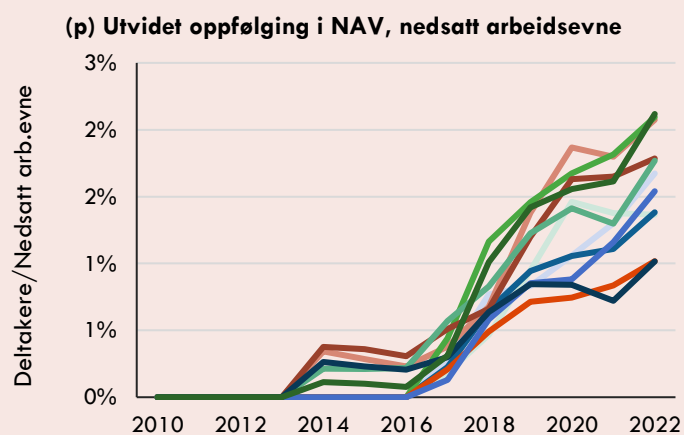
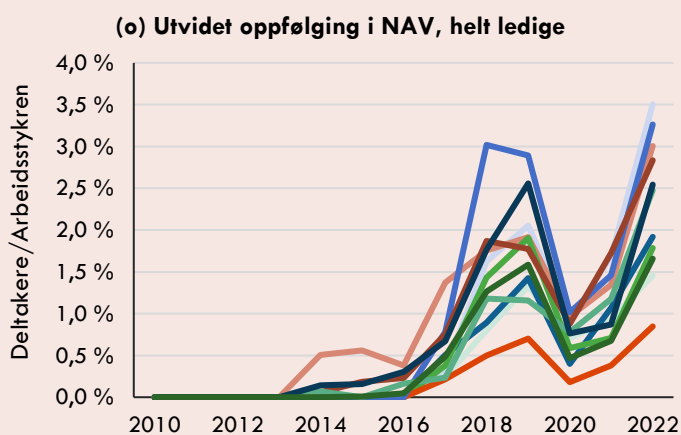
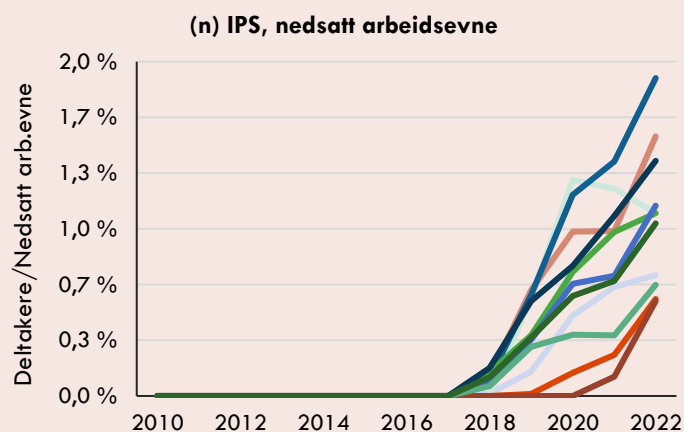
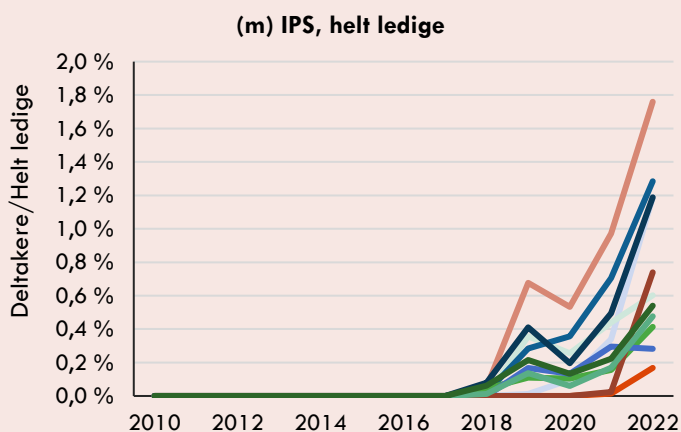
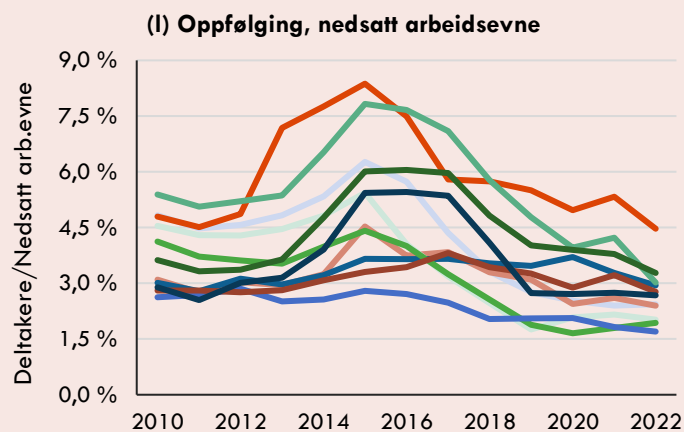
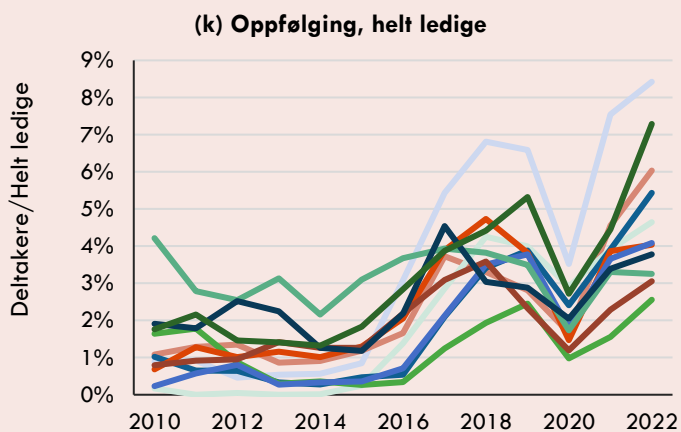
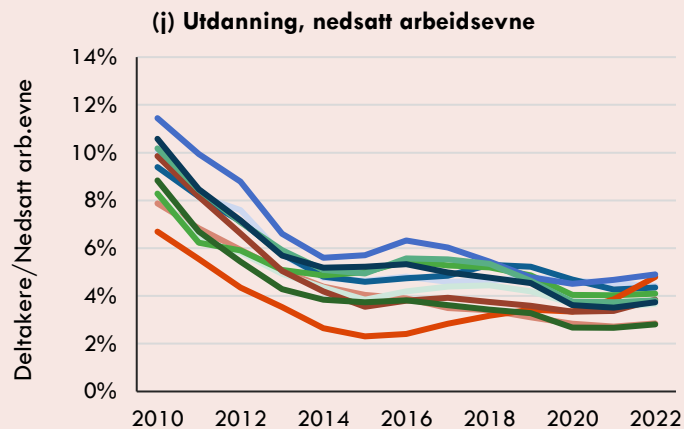
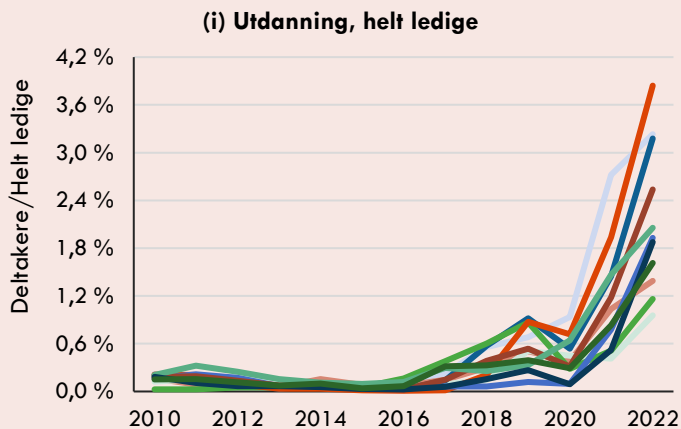

Note: Figurene viser antall deltakere i hver tiltaksgruppe for hvert fylke. Figurer til venstre viser antall tiltaksdeltakere arbeidssøkere som andel av antall helt ledige. Figurer til høyre viser antall tiltaksdeltakere blant de med registrert nedsatt arbeidsevne som andel av antall med registrert nedsatt arbeidsevne. Årsgjennomsnitt. Kilde: NAV. Beregninger og illustrasjon av Oslo Economics.

Tabell 2: Usikkerhetsanalyse av andeler av registrerte arbeidssøkere på tiltak etter deres utdanningsnivå

Tiltaksgruppe	Ikke fullført VGS	Fullført VGS	Høyere utdanning
AMO	23,30 % (22,24–24,13)	16,99 % (15,78–18,44)	21,40 % (20,05–22,60)
Arbeidstrening	0,34 % (0,32–0,34)	0,69 % (0,63–0,69)	1,09 % (1,00–1,09)
Jobbklasser	21,16 % (20,10–21,61)	15,91 % (14,65–16,68)	17,05 % (15,86–17,72)
Midlertidig lønnstilskudd	11,55 % (10,93–11,74)	14,98 % (13,73–15,28)	15,57 % (14,42–15,82)
Oppfølging	13,78 % (13,26–15,41)	17,05 % (16,02–19,55)	14,09 % (13,35–16,37)
Tilrettelegging	17,07 % (16,40–18,49)	23,02 % (21,58–25,13)	23,83 % (22,52–25,67)
Utdanning	0,21 % (0,20–0,21)	0,00 % (0,00–0,00)	0,00 % (0,00–0,00)
Utvidet oppfølging i NAV	7,72 % (7,31–7,87)	5,76 % (5,27–6,01)	2,45 % (2,27–2,68)
Annet	4,86 % (4,59–4,99)	5,60 % (5,13–5,83)	4,51 % (4,17–4,71)

Note: Tabellen gir en usikkerhetsanalyse av andelen med en gitt utdanningsbakgrunn som deltar i hvert tiltak, blant registrerte arbeidssøkere på tiltak. Usikkerhetsanalysen følger av det er et antall med ukjent utdanningsbakgrunn som vil kunne endre andelen presentert i Delrapport 1 Tabell 5-5. I hver celle oppgis andelen slik den er beregnet, samt i parentes et intervall. Det første tallet er beregnet ved at alle med ukjent utdanningsbakgrunn flyttes over bortsett fra de som deltar i den gjeldende radens tiltak. Da stiger kun nevneren og andelen er så lav den kan bli. Det andre tallet er beregnet ved at kun de med ukjent utdanningsbakgrunn som deltar i tiltaket for den gjeldende raden blir flyttet over til utdanningsgruppen for den gjeldende kolonnen. Det er så høy andelen kan bli. Merk at maksimumsverdien kan kun finne sted i en kolonne av gangen. I et slikt tilfellet må de to andre kolonnene ta minimumsverdien (på den samme raden). Tallene er årsgjennomsnitt for 2021. Kilde: NAV. Usikkerhetsberegninger av Oslo Economics.

Tabell 3: Usikkerhetsanalyse av andeler av registrerte med nedsatt arbeidsevne på tiltak etter deres utdanningsnivå

Tiltaksgruppe	Ikke fullført VGS	Fullført VGS	Høyere utdanning
AFT	22,34 % (17,50–25,47)	19,62 % (14,87–23,35)	13,14 % (9,18–18,48)
AMO	9,61 % (7,41–11,45)	6,72 % (5,00–8,91)	5,27 % (3,60–8,24)
Annet	0,18 % (0,14–0,22)	0,10 % (0,07–0,15)	0,15 % (0,10–0,21)
Arbeidsrettet rehabilitering	0,93 % (0,71–1,93)	1,28 % (0,94–2,43)	1,32 % (0,89–2,87)
Arbeidstrening	11,58 % (8,94–13,59)	8,74 % (6,51–11,13)	7,20 % (4,93–10,45)
IPS	3,50 % (2,66–4,02)	3,49 % (2,56–4,09)	3,07 % (2,06–3,88)
Jobbklubb	0,47 % (0,36–0,47)	0,41 % (0,30–0,41)	0,24 % (0,16–0,24)
Midlertidig lønnstilskudd	13,63 % (10,82–18,42)	12,27 % (9,43–17,84)	12,05 % (8,58–19,43)
Oppfølging	11,33 % (8,94–15,63)	14,94 % (11,41–19,67)	17,86 % (12,60–23,91)
Tilrettelegging	0,86 % (0,66–1,39)	0,69 % (0,51–1,30)	0,86 % (0,58–1,67)
Utdanning	10,55 % (8,32–14,87)	17,79 % (13,58–22,34)	23,26 % (16,40–28,88)
Utvidet oppfølging i NAV	5,59 % (4,27–6,50)	6,86 % (5,05–7,89)	8,10 % (5,47–9,47)
Varig lønnstilskudd	9,42 % (7,38–13,01)	7,09 % (5,37–11,32)	7,49 % (5,23–13,08)

Note: Tabellen gir en usikkerhetsanalyse av andelen med en gitt utdanningsbakgrunn som deltar i hvert tiltak, blant registrerte med nedsatt arbeidsevne. Usikkerhetsanalysen følger av det er et antall med ukjent utdanningsbakgrunn som vil kunne endre andelen presentert i Delrapport 1 Tabell 5-6. I hver celle oppgis andelen slik den er beregnet, samt i parentes et intervall. Det første tallet er beregnet ved at alle med ukjent utdanningsbakgrunn flyttes over bortsett fra de som deltar i den gjeldende radens tiltak. Da stiger kun nevneren og andelen er så lav den kan bli. Det andre tallet er beregnet ved at kun de med ukjent utdanningsbakgrunn som deltar i tiltaket for den gjeldende raden blir flyttet over til utdanningsgruppen for den gjeldende kolonnen. Det er så høy andelen kan bli. Merk at maksimumsverdien kan kun finne sted i en kolonne av gangen. I et slikt tilfellet må de to andre kolonnene ta minimumsverdien (på den samme raden). Tallene er årsgjennomsnitt for 2021. Kilde: NAV. Usikkerhetsberegninger av Oslo Economics.