

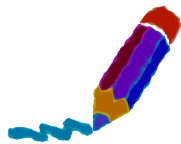

18. og 19. januar 2008

Skandinaviske dager i Hoevelaken, Nederland

Placement
u t v i k l i n g





Hjertelig velkommen!

Placement Utvikling ønsker dere hjertelig velkommen til våre Skandinaviske Dager på fredag 18. og lørdag 19. januar 2008 i Hoevelaken, Nederland.

I denne brosjyre beskrives programmet for disse dagene. Adresser og viktige telefonnummer finnes på siste sidene



Ankomst på torsdag 18. januar

Vi har reservert rom til alle deltakerne på Van Der Valk Hotel i Leusden. Ved ankomst på hotellet i Leusden mottar dere en middagsvoucher. Med denne kan dere til enhver tid, til kl. 22.00, bestille dagens rett i hotellets restaurant.

Hotellet tilbyr muligheten til å føre barregningen på romnummeret slik at dere kan betale denne ved avreisen. Hvis dere ønsker å bruke denne servicen trenger hotellet en elektronisk kopi av deres kredittkort. Ved innsjekking vil det bli spurt om denne servicen er ønskelig.

Vi har planlagt et uformelt samvær i hotellets bar. For de som har lyst, treffes vi ca. klokka 21.00 i baren, vi sees!

Placement
u t v i k l i n g



Fredag 18. januar 2008 Seminar Program

Fra klokka 7.00 frokostbuffet i hotellets restaurant.

Vi reiser med bussen til Intres i Hoevelaken, reisetid er ca 15 minutter.

Kl. 8.45 : Bussen står ved inngangen til hotellet

Kl. 9.00 : Avgang med bussen til Intres i Hoevelaken

Husk! Ta med alt dere trenger til å bygge opp messestanden, vi bygger opp messen etter seminaret.

- 10.00 Seminarinnledning, Gert Rietman
- 10.10 Åpningstale Statsråd Magnhild Meltveit Kleppa
- 10.40 Engbert Boneschansker
- 11.20 Pause
- 11.40 Sune Valgren
- 12.10 Harry van Dalen
- 12.50 Lunsjbuffet
- 13.50 Huib Wursten
- 14.50 Pause
- 15.10 Saskia Zimmerman
- 15.40 Bjørnar Midtbust
- 16.10 Seminar avslutting, Gert Rietman
- 16.30 Start oppbygging av messen

Placement
u t v i k l i n g



Fredag 18. januar 2008 Seminar

Hjemme i Norden

-Emigrasjon og distriktsutvikling-

Home in the north

-Emigration and district development-

Til vårt seminar er følgende foredragsholdere invitert. De skal holde et foredrag med utgangspunkt i egen faglig bakgrunn og egne erfaringer.

Magnhild Meltveit Kleppa, Norges Kommunal- og regionalminister og statsråd i Jens Stoltenbergs andre regjering. Som datter av Hjelmeland – 'i hjarta av Ryfylke' - banker hjertet for Distrikts-Norge, og da snakker vi ikke bare om Rogaland, hjemfylket hennes. 'Eg ønsker å leggja til rette for at folk skal ha lyst til å busjetja seg i dei ulike delane av vårt mangfoldige land. Eg synes sjølvsagt at Hjelmeland er den beste staden, men er open for at andre kan ha andre meiningar om den saka!' For å utvikle lokalsamfunnet der folk vil leve og bo satser ministeren på 'lokal kraft, tru og engasjement'.

Drs. Engbert Boneschansker, selvstendig forsker, Bureau voor beleidsonderzoek (Byrå for politisk forskning). Sammen med Drs. Gert-Jan Hospers (Universiteit Twente) har han utarbeidet en rapport for handelskammeret i det nordlige Nederland om regional utvikling, mulighetene, sjansene, hindringene og fallgruvene (hardware, software, mindware). Denne rapporten danner utgangspunkt for foredraget hans, med tanke på de påfallende parallellene med distriktsutviklingen i Norge og Sverige.

Sune Valegren, bedriftsrådgiver og prosjektleder i den svenske kommunen Hällefors, snakker om prosjekterfaringene sine med det 2-årige vervingsprosjektet i kommunen; fra starten frem til i dag, januar 2008, to år etter at prosjektet ble avsluttet, eller "The day after". En begavet og morsom kåsør.

Placement
u t v i k l i n g



Fredag 18. januar 2008 Seminar

Dr. Harry van Dalen, økonom, ansatt som demograf ved Nederlands Interdisciplinair Demografisch Instituut (Nederlandsk tverrfaglig demografisk institutt). Gir innsikt i folkevandringer, emigrasjons- og reemigrasjonsmønstre, og endringene i disse i årenes løp. Det er interessant å få innsikt i hvorfor folk forlater hjemlandet, men muligens også relevant for den norsk/svenske avfolkningsproblematikken.

Drs. Huib Wursten, er tilknyttet ITIM Cultural & Management Consultancy. Holder et interessant foredrag om kulturforskjeller, med utgangspunkt i arbeidet til Prof. Geert Hofstede. Det finnes ulike forventede og uventede kulturforskjeller mellom ulike samfunn. Vi tror at vi er klar over disse, men Drs. Huib Wursten vil holde opp et spill for oss.

Drs. Saskia Zimmerman, psykolog, driver et selskap som tilbyr skreddersydd veiledning av emigranter og emigrasjonen deres fra en psykologisk synsvinkel. De vordende emigrantene veiledes fra den første ideen, gjennom beslutningsprosessen til den faktiske avgjørelsen om å emigrere eller ikke. Også etter emigrasjonen fortsetter veiledningen. Hun gir med andre ord innsikt i den "usynlige problematikken" rundt en emigrasjon. Det er meget interessant for våre kommuner å få innsikt i og kanskje større forståelse for immigrantene deres, og det gir kanskje en (enda) bedre erkjennelse av betydningen av god veiledning, slik at de kan opptre mer hensiktsmessig.

Bjørnar Midtbust, Rektor i den norske kommunen Stordal: en god taler med et interessant foredrag om erfaringene med og oppfølgingen av nederlandske barn og deres integrering i den norske skolen og det norske samfunnet, samt om undervisningen i det norske språket og viktigheten av dette.

Placement
u t v i k l i n g



Fredag 18. januar 2007 Messeoppbygging

Standoppbygging

Alle fra Placement Utvikling vil selvfølgelig være tilstede for å hjelpe til med hva de kan. Vi er gjenkjennelige i røde T-skjorter med "Placement" trykket på. **HUSK!** Ved avreisen fra hotellet til seminaret må dere ta med i bussen alt dere trenger til å bygge opp messestanden.

Standoppsett og tilbehør

Dere får et standard standoppsett som er innredet med flere møbler. Hvis dere trenger mer eller færre møbler kan vi ordne dette til stede. **OBS:** Vi har tilgang til Internet på messen, men kun via trådløs nettverkstilkobling. Så ta med en datamaskin med denne muligheten. Strømtilkobling er tilgjengelig i hver stand.

Messemateriell (brosjyrer, visittkort, bilder, osv)

Vi forventer besøk av omkring 3000 personer, omtrent 1000 familier. Derfor er det viktig å ta med nok å gi bort: brosjyrer, visittkort, bilder, postkort, DVD, for å nevne noe. Besøkende kan på denne måten skaffe seg informasjon, samt via personlig samtale.

Kl. 17.30 Pendleservice til hotellet med 30 minutters intervall

Kl. 18.30 Siste buss til hotellet

Kl. 20.15 Felles middagsbuffet i hotellet

Placement
u t v i k l i n g



Lørdag 20. januar 2007 Skandinaviadag

Fra klokka 7.00 frokostbuffet i hotellets restaurant

Vi reiser med bussen til Intres i Hoevelaken, reisetiden er ca 15 minutter.

Kl. 8.30 : Bussene står på parkeringsplassen til hotellet

Kl. 8.45 : Avgang med bussene til Intres i Hoevelaken

Congrescentrum Intres er åpent for besøkende fra kl 9.30 og da må alle være ferdig for å kunne ta imot besøkende. Messen slutter klokka 17.00.

Mat og drikke

Kaffe/te/vann og lunsjpakke er bestilt til alle. Til Kaffe/Te får dere flere vouchers, med disse kan dere få en termos til 12 kopper hos catering. Dere kan få så mye vann dere trenger.

Lunsjpakke til hver blir avlevert på standen.

Språk og forventninger

De fleste besøkende snakker ikke norsk eller svensk ennå. Man må derfor være forberedt på å kommunisere på engelsk. Det er viktig å nevne, hva som er mulig i deres kommune, og kanskje enda viktigere, er å nevne hva som IKKE er mulig. Det er viktig å gi riktig og ikke minst ærlig informasjon. Det er kanskje bedre "å skuffe" enn å skape forventninger som ikke kan oppfylles.

Presentasjon av kommunene

Alle opplysninger om en presentasjon i ett av de ekstra lokalene skal dere få senere via e-post. Dette gjelder bare til de som har meldt seg på for å gi en presentasjon om deres kommune.

Kl. 17.30 Pendleservice til hotellet

Kl. 18.00 Siste buss til hotellet

Kl. 20.00: En fireretters middag blir servert i hotellets restaurant

Placement
u t v i k l i n g



Sondag 21. januar 2007

Frokostbuffet blir servert søndag mellom klokka 8.00 og 10.30

Kostnadene

Eventuelle ekstra kostnader, for eksempel bar/minibar på hotellet, må man selv gjøre opp på hotellet ved avreise.

Hjemreise

Placement Utvikling ønsker dere en god hjemreise.



Viktige adresser og telefonnummer

Kontakt med Placement Utvikling

Rob Saly og Sandra Wolgast er ansvarlige for organiseringen av disse dagene og er kontaktpersonene hos Placement.

Rob Saly (0047) 934 84 388

Sandra Wolgast (0047) 454 79 610

Intres Congressentrum

Koninginneweg 1

2871 JZ Hoevelaken

Tel. +31 33 - 4 345 345

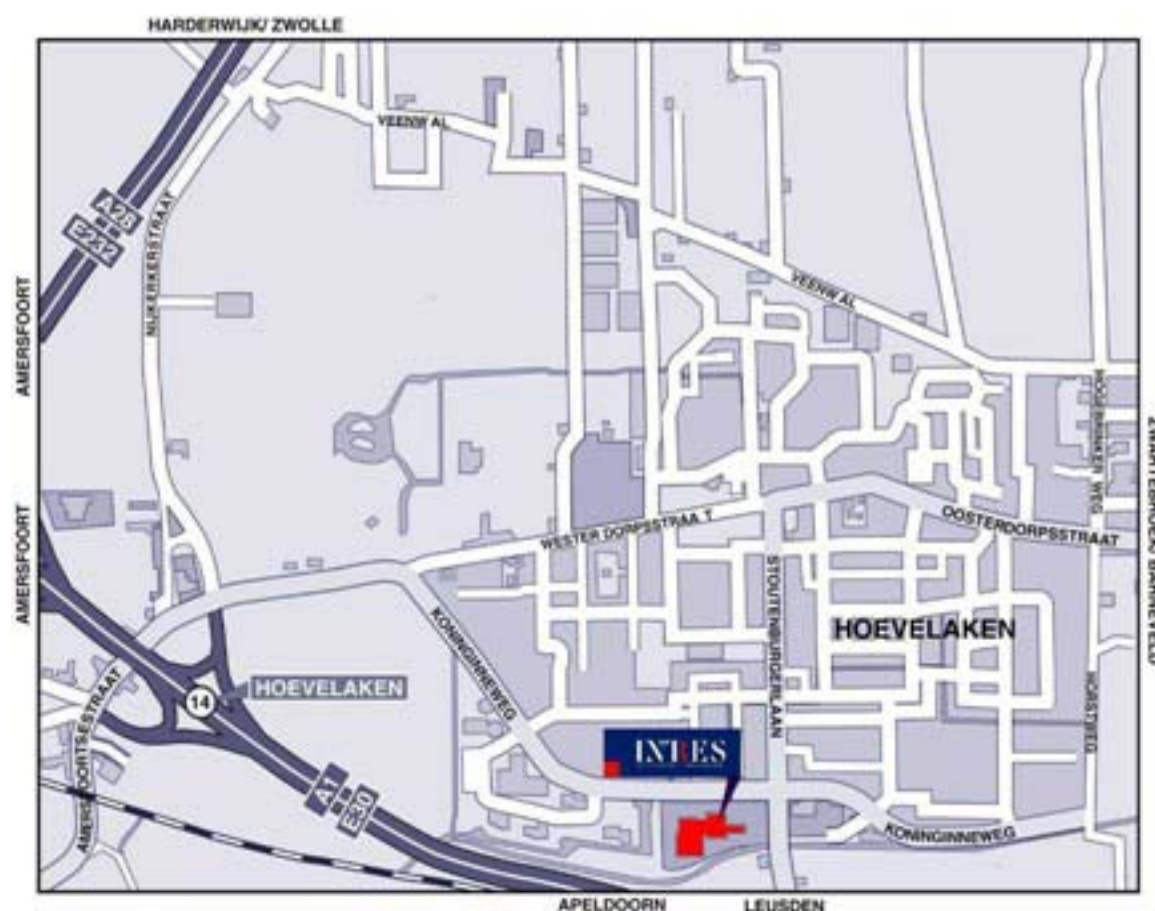

Placement
u t v i k l i n g



Viktige adresser og telefonnummer

Van Der Valk Hotel Leusden

Philipsstraat 18

3833 LC Leusden

Tel. +31 33 - 4 345 34

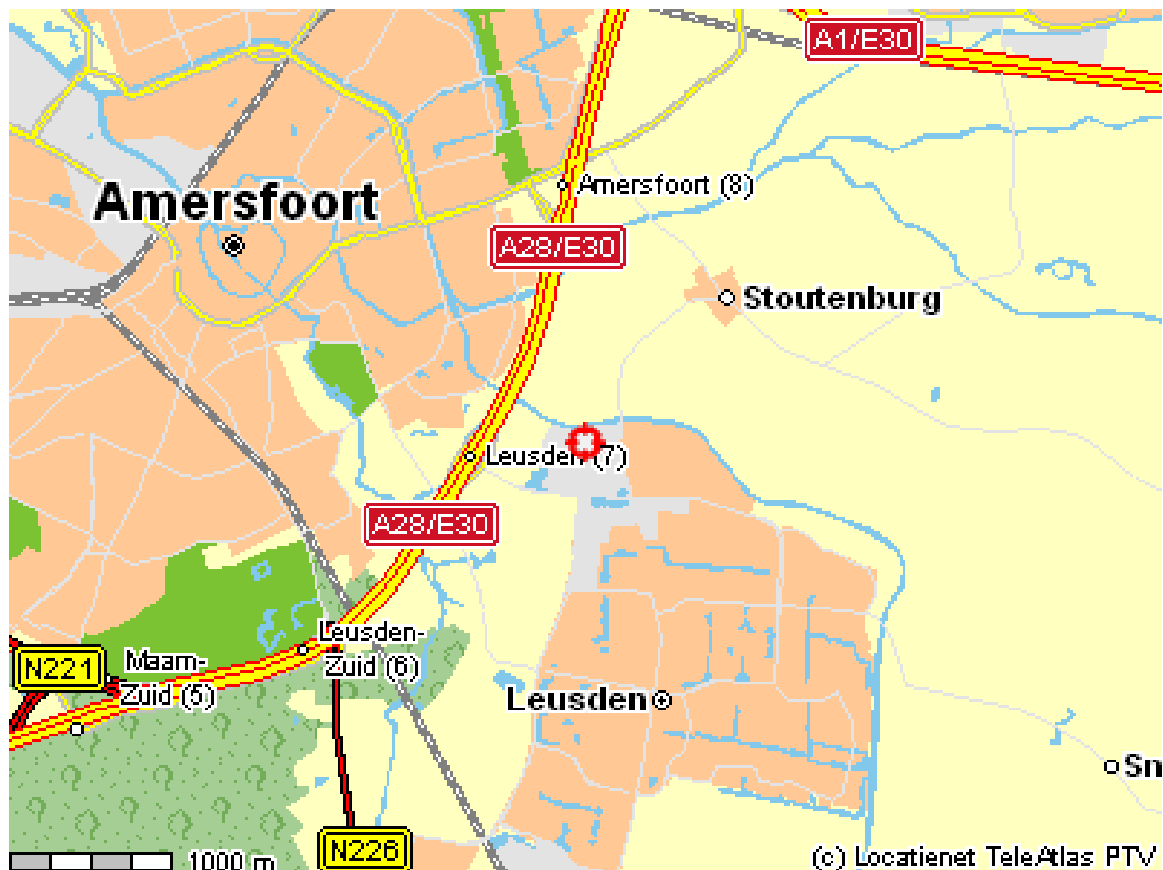

Hvis dere ønsker å handle er det i Leusden 2 butikksentre.
Et mindre i ca. 15 minutter gangavstand, og et større i ca. 30 minutter gangavstand fra hotellet. Hotellet kan gi nærmere opplysninger om dette.

Placement
u t v i k l i n g

Placement Utvikling Team

Gert Rietman gr@placement.no	telefon: 0047 928 54 190
Janet Roelofs jr@placement.no	telefon: 0047 920 49 430
Martin Vos mv@placement.no	telefon: 0047 926 11 366
Rob Saly rs@placement.no	telefon: 0047 934 84 388
Ursula Vos uv@placement.no	telefon: 0047 932 52 190
Tjallien Kalsbeek tk@placement.no	telefon: 0047 924 85 443
Sandra Wolgast sw@placement.no	telefon: 0047 454 79 610
Marly Westerborgen mw@placement.se	telefon: 0046 701 468 006
Ralph Veltenaar rv@placement.se	telefon: 0046 701 468 075
Lindy Simons ls@placement.no	telefon: 0047 412 96 472

Placement Utvikling
6250 Stordal Norge

Placement
u t v i k l i n g