

VEDLEGG til:

«Mulige tilpasninger i AFP i offentlig sektor i lønnsoppgjøret 2008. Rapport fra en ekspertgruppe.»

INNHold

1	STATISTIKK OM AFP.....	2
1.1	AFP-pensjonister.....	2
1.2	Uttaksrater.....	4
1.3	Opptjeningsår.....	8
2	AFP-PENSIJONISTER I KLP OG I SPK.....	13
2.1	AFP-pensjonister i KLP.....	13
2.2	AFP-pensjonister i Statens Pensjonskasse.....	17
3	HVOR MANGE KAN GÅ AV TIDLIG?.....	22
4	AFP I OFFENTLIG SEKTOR. TYPEEKSEMPLER.....	28
4.1	Innledning.....	28
4.2	Typeeksempler: Gift. Inntekt 4 G.....	29
4.3	Typeeksempler: Gift. Inntekt 5 G.....	32
4.4	Typeeksempler: Gift. Inntekt 6 G.....	35
4.5	Typeeksempler: Gift. Inntekt 7,1 G.....	38
4.6	Typeeksempler: Gift. Inntekt 10 G.....	41
4.7	Typeeksempler: Enslig. Inntekt 4 G.....	44
4.8	Typeeksempler: Enslig. Inntekt 5 G.....	47
4.9	Typeeksempler: Enslig. Inntekt 6 G.....	50
4.10	Typeeksempler: Enslig. Inntekt 7,1 G.....	53
4.11	Typeeksempler: Enslig. Inntekt 10 G.....	56

1 Statistikk om AFP

1.1 AFP-pensjonister

Tabell 1 viser nye mottakere av AFP i 2007 etter alder og ordning. Det går fram at det til sammen ble 12 700 nye mottakere av AFP i 2007. Av disse var 8400 personer 62 år og 6800 kom fra offentlig sektor. Tallene over nye mottakere er relativt like for staten og kommunene. Dette må ses på bakgrunn av at mange flere i kommunene har særaldersgrenser og dermed kan ta ut tjenestepensjon i stedet for AFP.

Tabell 1 Nye mottakere av AFP etter ordning og alder. 2007¹⁾

	I alt	62 år	63 år	64 år	65 år	66–67 år
I alt	12 675	8 428	1 572	1 055	1 246	374
Privat sektor	5 897	4 267	703	481	335	111
LO/NHO	5 006	3 632	592	406	292	93
Spekter	376	278	39	28	23	8
Finansnæringen	510	361	72	47	20	10
Tidl. sluttvederl. ²⁾	5	5	-	-	-	-
Offentlig sektor	6 778	4 161	869	574	911	263
Stat	3 164	1 931	403	251	458	121
Kommuner	3 614	2 230	466	323	453	142

1) Tabellen omfatter også personer med tjenstepensjonsberegnet AFP, men ikke personer med særaldersgrenser.

2) AFP-pensjonister i LO/NHO-ordningen uten AFP-tillegg pga. at de tidligere har fått sluttvederlag.

Kilde: Arbeids- og velferdsdirektoratet.

Tabell 2 viser antall AFP-pensjonister ved utgangen av 2007 etter alder og ordning. Samlet var det 44 300 AFP-pensjonister, og noe flere i fra offentlig enn fra privat sektor, og forskjellen er om lag som for nye AFP-pensjonister. Fordelingen av antall AFP-pensjonister etter alder er imidlertid mye jevnere enn for nye AFP-pensjonister.

Tabell 2 *Antall AFP-pensjonister ved utgangen av 2007 etter ordning og alder¹⁾*

	I alt	62 år	63 år	64 år	65 år	66–67 år
I alt	44 251	6 197	9 411	9 378	9 717	9 548
Privat sektor	21 065	3 127	4 550	4 479	4 522	4 387
LO/NHO	18 406	2 686	3 916	3 960	3 991	3 853
Spekter	1 017	208	258	175	177	199
Finansnæringen	1 627	229	375	340	349	334
Tidl. Sluttvederlag ²⁾	15	4	1	4	5	1
Offentlig sektor	23 186	3 070	4 861	4 899	5 195	5 161
Stat	11 287	1 415	2 371	2 456	2 509	2 536
Kommuner	11 899	1 655	2 490	2 443	2 686	2 625

1) Tabellen omfatter også personer med tjenstepensjonsberegnet AFP, men ikke personer med særaldersgrenser.

2) AFP-pensjonister i LO/NHO-ordningen uten AFP-tillegg fordi de har fått sluttvederlag.

Kilde: Arbeids- og velferdsdirektoratet.

Tabell 3 viser fordelingen av AFP-pensjonistene på kjønn. Den nederste delen av tabellen viser at det er relativt store forskjeller mellom ordningene. I privat sektor er rundt 70 prosent av AFP-pensjonistene menn, mens det i kommunene bare er rundt 30 prosent menn. I staten er rundt halvparten menn.

Tabell 3 AFP-pensjonister ved utgangen av 2007 etter ordning, alder og kjønn¹⁾

	I alt	62 år	63 år	64 år	65 år	66-67 år
Antall menn						
I alt	23 512	3 196	4 925	4 982	5 186	5 223
Privat sektor	14 583	2 128	3 140	3 114	3 152	3 049
LO/NHO	13 150	1 888	2 797	2 848	2 863	2 754
Spekter	647	126	168	113	111	129
Finansnæringen	776	111	174	151	174	166
Tidl. Sluttvederlag ¹⁾	10	3	1	2	4	-
Offentlig sektor	8 929	1 068	1 785	1 868	2 034	2 174
Stat	5 555	642	1 092	1 192	1 274	1 355
Kommuner	3 374	426	693	676	760	819
Antall kvinner						
I alt	20 739	3 001	4 486	4 396	4 531	4 325
Privat sektor	6 482	999	1 410	1 365	1 370	1 338
LO/NHO	5 256	798	1 119	1 112	1 128	1 099
Spekter	370	82	90	62	66	70
Finansnæringen	851	118	201	189	175	168
Tidl. Sluttvederlag ²⁾	5	1	-	2	1	1
Offentlig sektor	14 257	2 002	3 076	3 031	3 161	2 987
Stat	5 732	773	1 279	1 264	1 235	1 181
Kommuner	8 525	1 229	1 797	1 767	1 926	1 806
Andel menn						
I alt	53 %	52 %	52 %	53 %	53 %	55 %
Privat sektor	69 %	68 %	69 %	70 %	70 %	70 %
LO/NHO	71 %	70 %	71 %	72 %	72 %	71 %
Spekter	64 %	61 %	65 %	65 %	63 %	65 %
Finansnæringen	48 %	48 %	46 %	44 %	50 %	50 %
Tidl. Sluttvederlag ²⁾	67 %	75 %	100 %	50 %	80 %	0 %
Offentlig sektor	39 %	35 %	37 %	38 %	39 %	42 %
Stat	49 %	45 %	46 %	49 %	51 %	53 %
Kommuner	28 %	26 %	28 %	28 %	28 %	31 %

1) Tabellen omfatter også personer med tjenstepensjonsberegnet AFP, men ikke personer med særaldersgrenser.

2) AFP-pensjonister i LO/NHO-ordningen uten AFP-tillegg pga. at de tidligere har fått sluttvederlag.

Kilde: Arbeids- og velferdsdirektoratet.

1.2 Uttaksrater

Tabell 4 viser uttaksrater for AFP i offentlig sektor ved utgangen av 2007. Det går fram at rundt 20 prosent tok ut AFP som 62-åring, mens vel 60 prosent av 66 åringene hadde tatt ut AFP. Tabellen viser at det er noen flere i kommunene enn i staten som tar ut AFP.

Merk at det ikke er korrigert for personer med særaldersgrenser, men det er ikke entydig hvordan dette påvirker nivået på uttakssratene. I beregningen er personer med særaldersgrenser med i nevneren dersom de ikke har gått av, eller dersom de har inntekt ved siden av pensjonen, for eksempel tidligere politimann som har tatt arbeid i et vaktelskap. Hvordan det at mange i offentlig sektor har særaldersgrenser påvirker uttakssratene avhenger av i hvilken grad personer med særaldersgrenser ville tatt ut AFP dersom særaldersgrensene ikke fantes. Dersom *alle* med særaldersgrenser isteden hadde tatt ut AFP, ville uttakssratene blitt høyere.

Tabell 4 Andelen med AFP i offentlig sektor i 2007 av de som var yrkesaktive ved alder 61 år, som oppfylte opptjeningskravet og som ikke har forlatt arbeidsstyrken av andre grunner (uførepensjon med mer)

Alder	Alle	Kvinner	Menn
Offentlig sektor			
62	21,0 %	21,1 %	20,7 %
63	36,8 %	37,3 %	36,1 %
64	43,7 %	43,4 %	44,2 %
65	53,8 %	53,2 %	54,8 %
66	62,5 %	60,6 %	65,8 %
Stat			
62	16,1 %	18,2 %	12,9 %
63	30,0 %	34,3 %	23,8 %
64	35,9 %	39,3 %	31,0 %
65	45,8 %	49,6 %	41,1 %
66	55,7 %	58,6 %	52,1 %
Kommune			
62	23,4 %	22,4 %	25,7 %
63	40,3 %	38,6 %	43,8 %
64	47,7 %	45,2 %	52,7 %
65	57,6 %	54,6 %	64,0 %
66	65,7 %	61,4 %	74,3 %

Kilde: Arbeids- og velferdsdirektoratet

Tabell 5 viser andelen med AFP i offentlig sektor for årskullene 1939–1945. Tabellen viser tall for offentlig sektor totalt og for stat og kommune separat.

Tabell 5 Andelen med AFP i offentlig sektor i 1939–1944-kohortene av de som var yrkesaktive ved alder 61 år, som oppfylte opptjeningskravet og som ikke har forlatt arbeidsstyrken av andre grunner (uførepensjon med mer)

A) Offentlig sektor i alt

Alder	Fødselsår						
	1939	1940	1941	1942	1943	1944	1945
Begge kjønn							
62	21,3 %	20,8 %	20,5 %	20,6 %	21,3 %	24,3 %	21,0 %
63	33,8 %	34,3 %	35,4 %	34,8 %	36,5 %	36,8 %	
64	41,6 %	43,3 %	44,0 %	43,2 %	43,7 %		
65	54,2 %	55,4 %	56,5 %	53,8 %			
66	63,0 %	63,7 %	62,5 %				
Menn							
62	23,8 %	23,3 %	21,4 %	21,1 %	21,6 %	24,3 %	20,7 %
63	36,3 %	37,2 %	38,3 %	35,3 %	37,9 %	36,1 %	
64	43,9 %	46,7 %	46,9 %	43,5 %	44,2 %		
65	57,3 %	58,9 %	60,3 %	54,8 %			
66	66,4 %	66,9 %	65,8 %				
Kvinner							
62	19,9 %	19,3 %	20,0 %	20,3 %	21,1 %	24,3 %	21,1 %
63	32,3 %	32,6 %	33,8 %	34,5 %	35,7 %	37,3 %	
64	40,1 %	41,3 %	42,3 %	43,0 %	43,4 %		
65	52,3 %	53,2 %	54,3 %	53,2 %			
66	60,6 %	61,6 %	60,6 %				

B) Staten

Alder	Fødselsår						
	1939	1940	1941	1942	1943	1944	1945
Begge kjønn							
62	17,6 %	17,7 %	18,4 %	16,4 %	16,4 %	18,9 %	16,1 %
63	28,8 %	30,1 %	32,3 %	29,0 %	29,9 %	30,0 %	
64	35,8 %	37,7 %	40,1 %	36,3 %	35,9 %		
65	47,8 %	49,9 %	51,0 %	45,8 %			
66	57,1 %	58,2 %	55,7 %				
Menn							
62	17,7 %	21,1 %	18,6 %	14,1 %	14,4 %	15,7 %	12,9 %
63	28,5 %	32,0 %	32,7 %	25,4 %	26,7 %	23,8 %	
64	36,0 %	39,0 %	38,8 %	31,9 %	31,0 %		
65	47,8 %	50,2 %	49,7 %	41,1 %			
66	56,7 %	57,4 %	52,1 %				
Kvinner							
62	17,4 %	15,3 %	18,2 %	18,1 %	17,7 %	21,1 %	18,2 %
63	29,2 %	28,6 %	32,0 %	31,6 %	32,0 %	34,3 %	
64	35,5 %	36,6 %	41,2 %	39,7 %	39,3 %		
65	47,7 %	49,8 %	52,1 %	49,6 %			
66	57,7 %	58,8 %	58,6 %				

C) Kommunene

Alder	1939	1940	1941	1942	1943	1944	1945
Begge kjønn							
62	22,5 %	22,3 %	21,6 %	22,5 %	23,8 %	27,1 %	23,4 %
63	35,3 %	36,4 %	37,0 %	37,5 %	39,9 %	40,3 %	
64	43,3 %	46,2 %	46,0 %	46,4 %	47,7 %		
65	56,2 %	58,1 %	59,3 %	57,6 %			
66	65,0 %	66,5 %	65,7 %				
Menn							
62	27,3 %	24,7 %	23,4 %	25,6 %	26,2 %	29,7 %	25,7 %
63	40,7 %	40,6 %	42,1 %	41,6 %	45,0 %	43,8 %	
64	48,4 %	51,8 %	52,4 %	51,1 %	52,7 %		
65	62,7 %	64,6 %	67,7 %	64,0 %			
66	72,4 %	73,2 %	74,3 %				
Kvinner							
62	20,3 %	21,1 %	20,8 %	21,1 %	22,7 %	25,8 %	22,4 %
63	32,8 %	34,3 %	34,6 %	35,6 %	37,4 %	38,6 %	
64	41,0 %	43,4 %	42,8 %	44,2 %	45,2 %		
65	53,1 %	54,7 %	55,2 %	54,6 %			
66	61,1 %	62,8 %	61,4 %				

Kilde: Arbeids- og velferdsdirektoratet.

Tabell 6 viser tilsvarende uttaksrater for AFP for privat sektor. Det går fram at tallene er høyere enn uttakssratene for ansatte i offentlig sektor. Det kan blant annet skyldes at omfanget av særaldersgrenser er vesentlig lavere i privat enn i offentlig sektor.

Tabell 6 Andelen med AFP i privat sektor i årskullene 1939–1944 av de som var yrkesaktive i AFP-virksomhet ved alder 61 år, som oppfylte opptjeningskravet og som ikke har forlatt arbeidsstyrken av andre grunner (uførepensjon med mer)

Alder	1939	1940	1941	1942	1943	1944
Alle						
62	32,1 %	33,1 %	32,9 %	35,4 %	30,9 %	31,5 %
63	50,8 %	53,2 %	54,3 %	52,1 %	50,2 %	
64	62,1 %	64,3 %	62,8 %	61,5 %		
65	71,4 %	71,7 %	70,4 %			
66	76,1 %	77,0 %				
Menn						
62	32,4 %	34,5 %	33,6 %	36,4 %	31,0 %	31,9 %
63	51,9 %	55,4 %	55,6 %	53,3 %	50,4 %	
64	63,8 %	66,2 %	64,3 %	62,7 %		
65	73,0 %	73,5 %	71,9 %			
66	77,4 %	78,7 %				
Kvinner						
62	31,4 %	30,2 %	31,4 %	33,4 %	30,6 %	30,6 %
63	48,7 %	48,7 %	51,8 %	49,7 %	49,8 %	
64	58,8 %	60,3 %	60,0 %	59,2 %		
65	68,1 %	68,1 %	67,5 %			
66	73,5 %	73,5 %				

Kilde: Arbeids- og velferdsdirektoratet.

1.3 Opptjeningsår

Tabell 7 viser en gjennomsnittlig antall opptjeningsår over henholdsvis 0 G og 1 G for nye AFP-mottakere i offentlig sektor i 2007. Tallene er fordelt kjønn og på uttaksalder 62–66 år. Uttaksalder betyr her faktisk alder ved uttak, ikke alder ved utgangen av året. De nye mottakerne vil dermed komme fra årskullene 1940–1945.

Personer født i årene 1940–1945 fylte fra 22 til 27 år da folketrygden ble innført i 1967. De vil derfor kunne ha flere år med inntekt før folketrygden ble innført. Vi har derfor også i tabellen tatt med anslag på gjennomsnittlig antall opptjeningsår for menn og kvinner født i 1948, som fylte 19 år i 1967. Anslagene er modellberegnet av Arbeids- og velferdsdirektoratet, og beregningene skiller ikke mellom offentlig og privat sektor. Det tas utgangspunkt i registrerte inntektshistorier til og med 2006, og anslåtte inntekter i senere år.

Tabell 8 viser tilsvarende tall for privat sektor. Dersom vi sammenligner tallene for offentlig og privat sektor, ser vi at gjennomsnittlig antall opptjeningsår for hhv. kvinner og menn ligger omtrent på samme nivå i offentlig sektor som i privat sektor. Dette tyder på at prognosene for 1948-årskullet er en god prognose for antall opptjeningsår både i privat og offentlig sektor, selv om det ikke foreligger sektorspesifikke prognoser. Når det gjelder gjennomsnittet for begge kjønn, ser vi imidlertid at offentlig sektor ligger litt lavere enn privat sektor. Dette har sammenheng med at det er betydelig høyere andel kvinner blant nye AFP-mottakere i offentlig sektor enn i privat sektor.

Tabell 7 Antall år med pensjonsopptjening over hhv. 0 G og 1 G. Nye AFP-pensjonister i offentlig sektor i 2007 og for 1948-kullet, etter uttaksalder

Avgangsalder	År med PGI > 0 G			År med PGI > 1 G		
	Avgangsåret 2007	Årskullet 1948 (ikke sektorspesifikk)	Forskjell	Avgangsåret 2007	Årskullet 1948 (ikke sektorspesifikk)	Forskjell
Begge kjønn						
62	36,8			34,8		
63	36,7			34,5		
64	36,7			34,7		
65	36,9			35,2		
66	36,7			34,5		
Kvinner						
62	35,6	39,8	+4,3	32,9	37,8	+4,9
63	35,5	40,6	+5,1	32,6	38,9	+6,3
64	35,2	41,3	+6,2	32,2	39,6	+7,4
65	35,3	41,6	+6,3	32,7	39,0	+6,3
66	35,1	41,1	+6,0	32,1	39,7	+7,6
Menn						
62	39,0	40,6	+1,6	38,2	39,5	+1,3
63	38,9	41,4	+2,4	38,3	40,3	+2,0
64	39,0	42,7	+3,7	38,4	41,4	+2,9
65	39,0	44,2	+5,2	38,5	42,8	+4,4
66	39,0	44,3	+5,2	38,6	43,0	+4,4

Kilde: Arbeids- og velferdsdirektoratet.

Tabell 8 *Antall år med pensjonsgivende inntekt over 0 G og 1 G. Nye AFP-pensjonister i privat sektor i 2007 og 1948-kullet, etter uttaksalder*

Avgangsalder	År med PGI > 0 G			År med PGI > 1 G		
	Avgangsåret 2007	Årskullet 1948	Forskjell	Avgangsåret 2007	Årskullet 1948	Forskjell
Begge kjønn						
62	38,0			37,0		
63	38,0			37,0		
64	38,2			37,3		
65	37,6			36,6		
66	37,9			37,1		
Avgangsalder	År med PGI > 0 G			År med PGI > 1 G		
	Avgangsåret 2007	Årskullet 1948	Forskjell	Avgangsåret 2007	Årskullet 1948	Forskjell
Kvinner						
62	35,1	39,8	+4,8	32,4	37,8	+5,4
63	35,1	40,6	+5,5	32,5	38,9	+6,4
64	35,4	41,3	+5,9	32,9	39,6	+6,7
65	34,4	41,6	+7,2	31,4	39,0	+7,6
66	33,4	41,1	+7,7	30,7	39,7	+9,0
Menn						
62	39,4	40,6	+1,1	39,1	39,5	+0,4
63	39,4	41,4	+1,9	39,2	40,3	+1,1
64	39,4	42,7	+3,3	39,2	41,4	+2,2
65	39,1	44,2	+5,1	38,9	42,8	+3,9
66	39,4	44,3	+4,9	39,3	43,0	+3,7

Kilde: Arbeids- og velferdsdirektoratet.

Tabell 9 viser næringsfordelte tall for antall år med pensjonsopptjening over 0 G for nye AFP-pensjonister i offentlig sektor i 2007, mens tabell 10 viser tilsvarende tall for opptjening over 1 G. I tabellene betyr «<<» at det finnes færre enn 5 personer i utvalget i denne kategorien, og tallene er i disse tilfellene utelatt. «->» betyr at det ikke finnes noen personer i denne kategorien. Generelt viser tabellene at det er visse kjønnsforskjeller, men at det ellers er relativt små forskjeller mellom næringene.

Tabell 9 Antall år med pensjonsopptjening over 0 G. Nye AFP-pensjonister i offentlig sektor i 2007, etter uttaksalder og næring. Utvalgte næringer

Næring / avgangsalder:	62 år	63 år	64 år	65 år	66 år
Begge kjønn					
Kraft- og vannforsyning	38,7	38,9	38,8	38,9	<
Bygge- og anleggsvirksomhet	39,0	39,7	38,4	39,8	37,0
Transport og kommunikasjon	38,1	38,3	38,8	37,6	<
Annen forretn.m.tj. og eiendomsdrift	37,2	37,9	36,2	38,6	38,0
Offentlig administrasjon	37,5	36,9	37,5	38,0	37,8
Undervisning	37,4	37,2	37,6	37,7	37,4
Helse og sosiale tjenester	35,2	35,4	34,7	34,8	34,3
Andre sosiale og pers. tjenester	37,6	37,5	38,5	36,7	38,9
Kvinner					
Kraft- og vannforsyning	33,9	<	<	<	-
Bygge- og anleggsvirksomhet	33,4	-	<	-	<
Transport og kommunikasjon	35,8	35,3	<	36,0	<
Annen forretn.m.tj. og eiendomsdrift	35,7	35,9	<	36,2	<
Offentlig administrasjon	36,0	35,3	36,1	35,9	35,6
Undervisning	36,6	36,2	36,4	36,7	36,2
Helse og sosiale tjenester	34,8	35,1	34,1	33,9	34,1
Andre sosiale og pers. tjenester	35,5	36,4	38,0	32,8	<
Menn					
Kraft- og vannforsyning	39,7	39,6	39,3	40,0	<
Bygge- og anleggsvirksomhet	39,7	39,7	39,9	39,8	39,7
Transport og kommunikasjon	39,6	39,8	39,9	39,0	<
Annen forretn.m.tj. og eiendomsdrift	38,8	39,2	36,1	39,7	<
Offentlig administrasjon	39,2	39,2	39,1	39,6	39,6
Undervisning	38,5	38,7	38,9	38,7	38,8
Helse og sosiale tjenester	38,8	38,0	39,5	38,0	36,8
Andre sosiale og pers. tjenester	39,2	38,3	39,0	39,2	39,4

Kilde: Arbeids- og velferdsdirektoratet.

Tabell 10 *Antall år med pensjonsopptjening over 1 G. Nye AFP-pensjonister i offentlig sektor i 2007, etter uttaksalder og næring. Utvalgte næringer*

Næring / avgangsalder:	62 år	63 år	64 år	65 år	66 år
Begge kjønn					
Kraft- og vannforsyning	37,9	38,6	38,2	37,0	<
Bygge- og anleggsvirksomhet	38,8	39,5	37,4	39,1	36,0
Transport og kommunikasjon	36,7	37,5	38,0	36,7	<
Annen forretn.m.tj. og eiendomsdrift	35,9	35,5	34,8	37,8	37,3
Offentlig administrasjon	36,0	35,0	35,9	36,8	36,5
Undervisning	35,7	35,6	36,2	36,4	36,0
Helse og sosiale tjenester	32,2	32,2	31,4	32,1	31,0
Andre sosiale og pers. tjenester	35,7	36,1	36,7	35,0	37,7
Kvinner					
Kraft- og vannforsyning	30,3	<	<	<	-
Bygge- og anleggsvirksomhet	31,6	-	<	-	<
Transport og kommunikasjon	32,8	33,6	<	34,3	<
Annen forretn.m.tj. og eiendomsdrift	33,6	31,0	<	34,3	<
Offentlig administrasjon	33,5	32,6	33,5	33,6	32,7
Undervisning	34,4	34,0	34,2	34,9	33,8
Helse og sosiale tjenester	31,6	31,6	30,4	30,7	30,6
Andre sosiale og pers. tjenester	32,1	33,9	34,9	29,8	<
Menn					
Kraft- og vannforsyning	39,4	39,4	39,1	40,0	<
Bygge- og anleggsvirksomhet	39,6	39,5	39,5	39,1	39,4
Transport og kommunikasjon	39,4	39,6	39,6	38,8	<
Annen forretn.m.tj. og eiendomsdrift	38,3	38,6	35,7	39,3	<
Offentlig administrasjon	38,5	38,7	38,5	39,3	39,4
Undervisning	37,5	37,9	38,2	38,1	38,4
Helse og sosiale tjenester	38,0	37,2	38,6	37,3	34,7
Andre sosiale og pers. tjenester	38,4	37,8	38,4	38,5	38,9

Kilde: Arbeids- og velferdsdirektoratet.

2 AFP-pensjonister i KLP og i SPK

Ekspertgruppa har innhentet statistikk over nye AFP-pensjonister i offentlig sektor fra KLP og Statens Pensjonskasse (SPK).

2.1 AFP-pensjonister i KLP

Dataene fra KLP inneholder informasjon om alle mottakere av AFP-pensjon i KLPs medlemsmasse i alderen 62–64 år pr. april 2008. Mange innenfor KLPs medlemsmasse er omfattet av en særaldersgrense, og kan dermed velge mellom tjenstepensjonsberegnet AFP eller tjenstepensjon fra 65 år. Det er uklart hvem som velger AFP framfor tjenstepensjon. Dessuten har det vist seg mer komplisert å hente ut informasjon om mottakere av AFP over 65 år. AFP-mottakere over 65 år er derfor ikke med i utvalget.

Det er totalt 2868 personer i utvalget, hvorav 2118 (74 %) er kvinner. Tabell 11 viser hvor mange personer det er i de ulike årskullene fordelt på kjønn.

Tabell 11 AFP-pensjonister 62–64 år i KLPs fellesordning for kommuner og fylkeskommuner pr. april 2008

Fødselsår	1943	1944	1945	1946
Kvinner	540	743	690	145
Menn	179	280	239	52
Totalt	719	1023	929	197

Kilde: KLP.

Poengår i folketrygden

Tabell 12 viser antall poengår i folketrygden for AFP-pensjonistene i KLP. I dataene fra KLP er opptjening i folketrygden frem til 67 år inkludert. Dette innebærer at en person som har gått av med AFP ved 62 år er registrert med 5 ekstra poengår, en person som har gått av ved 63 år er registrert med 4 ekstra poengår, osv. Samtidig er 40 opptjeningsår det største antall opptjeningsår som registreres.

At dataene både inkluderer opptjening fram til 67 år gjør og at opptjeningsår utover 40 ikke er registrert medfører at det blir vanskelig å tolke tallene. For det første er det uklart når i perioden fra 62 til 64 år den enkelte gikk av med AFP. Det er dermed uklart hvor mange egenopptjente poengår den enkelte hadde ved pensjonerings-tidspunktet. Samtidig gis det ikke opptjening for de to årene fra 65 til 67 år ved beregning av folketrygdens alderspensjon for kommunalt ansatte som tar ut AFP.

Tabell 12 Gjennomsnittlig antall poengår i folketrygden, AFP-pensjonister i alderen 62–64 år som er medlem i KLPs fellesordning for kommuner og fylkeskommuner

Fødselsår	Alle	1943	1944	1945	1946
Kvinner	34,48	33,61	34,37	35,11	35,32
Menn	39,69	39,84	39,64	39,56	40,00
Totalt	35,89	35,16	35,82	36,25	36,56

Kilde: KLP

Tabell 12 viser at kvinnelige AFP-pensjonister i KLP har i underkant av 35 poengår i folketrygden i gjennomsnitt. Mannlige AFP-pensjonister har om lag 40 poengår i gjennomsnitt.

Tabell 12 viser også at gjennomsnittlig antall poengår for kvinner øker med i underkant av to år fra 1943-kullet til 1946-kullet. Denne økningen skyldes nok i hovedsak to ting. For det første var årskullene 1943–1946 var mellom 21 og 24 år når folketrygden ble innført i 1967. Mange personer i utvalget vil dermed ha startet sin yrkeskarriere før en startet å registrere poengår, og vil dermed ha flere inntektsår enn tabellen gir inntrykk av. Dette gjelder nok i størst grad for 1943-kullet. Videre kan endret yrkesmønster blant kvinner, det vil si økt yrkesdeltakelse, påvirke tallene.

I ny AFP i privat sektor skal det for øvrig også godskrives omsorgsopptjening med tilbakevirkende kraft til 1967. Ordningen gjelder alle fra og med personer født i 1948. Dette vil i stor grad komme kvinner til gode, og vil bidra til å øke gjennomsnittlig antall poengår i AFP-ordningen.

I Figur 1 er det illustrert hvordan antall poengår er fordelt i utvalget. Figuren viser at om lag 1300 personer (45 %) har 40 poengår. Om lag 2500 av utvalget har 30 eller flere poengår.

Figur 1 Fordeling av antall poengår, alle

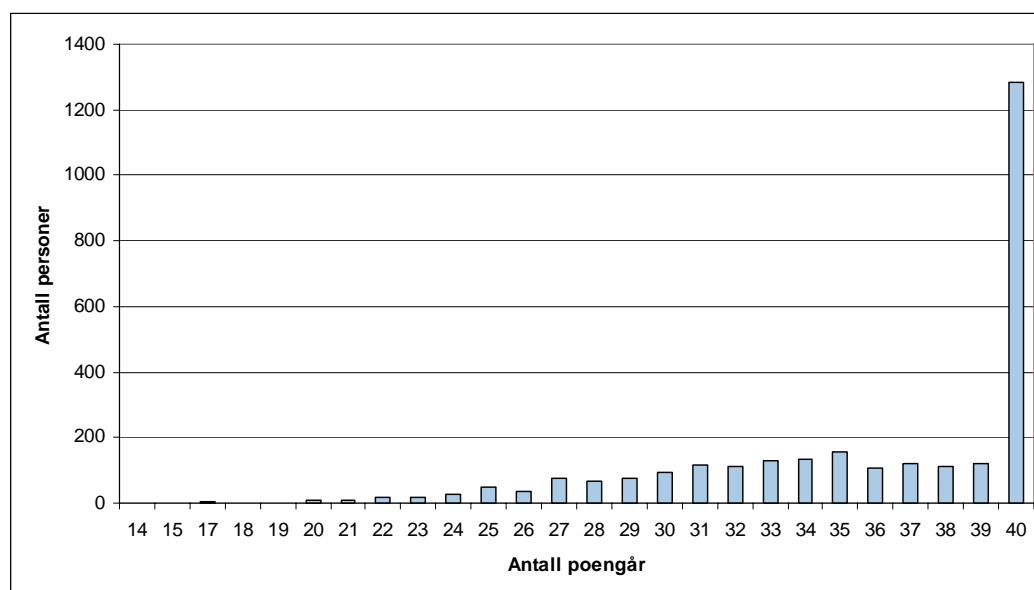

Kilde: KLP.

I figur 2 illustreres det hvor mange poengår kvinner og menn har opptjent. Figuren viser at om lag 700 av mennene (om lag 90 %) har 40 opptjeningsår. Blant kvinnene er det om lag 600 (i underkant av 30 %) som er registrert med 40 poengår. Om lag 1750 kvinner har over 30 poengår (i overkant av 80 %).

Figur 2 Fordeling av antall poengår, kvinner og menn

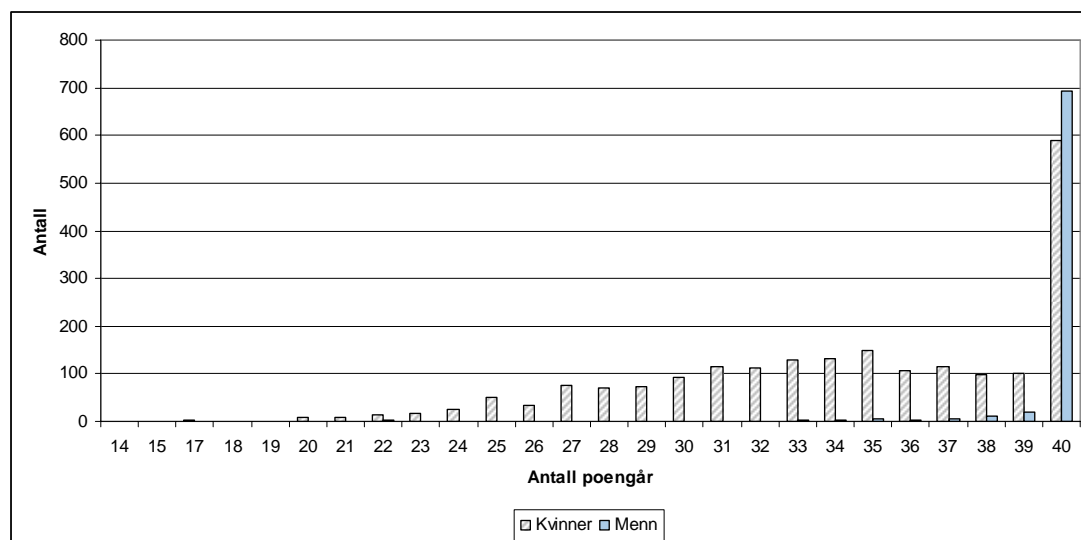

Kilde: KLP.

Tjenestetid i tjenstepensjonsordningen

I tabell 13 framkommer gjennomsnittlig tjenestetid i en offentlig tjenstepensjonsordning. I motsetning til antall poengår i folketrygden, er tjenestetiden kun registrert fram til pensjoneringstidspunktet. Også opptjening i andre offentlige ordninger enn KLP som er omfattet av overføringsavtalen inngår som hovedregel i tallene. Vi ser at gjennomsnittlig tjenestetid er i overkant av 22 år. Menn har om lag 2 år lengre tjenestetid enn kvinner. Det er små forskjeller mellom de ulike årskullene.

Tabell 13 Gjennomsnittlig tjenestetid i den offentlige tjenstepensjonsordningen, AFP-pensjonister i alderen 62–64 år som er medlem i KLPs fellesordning for kommuner og fylkeskommuner

Fødselsår	Alle	1943	1944	1945	1946
Kvinner	21,56	21,22	21,47	21,82	21,97
Menn	23,76	24,16	23,69	23,49	23,94
Totalt	22,13	21,95	22,08	22,25	22,49

Kilde: KLP.

Stillingsprosent i tjenstepensjonsordningen

Tabell 14 viser gjennomsnittlige stillingsprosent i utvalget. Gjennomsnittet gjelder alle år med opptjening i en offentlig tjenstepensjonsordning. Det framgår at kvinner har 76,5 prosent og menn 97,39 prosent gjennomsnittlig stillingsprosent.

Tabell 14 Gjennomsnittlig stillingsprosent i tjenstepensjonsordningen, AFP-pensjonister i alderen 62–64 år som er medlem i KLPs fellesordning for kommuner og fylkeskommuner

Fødselsår	Alle	1943	1944	1945	1946
Kvinner	76,50	76,12	76,64	77,14	74,26
Menn	97,39	97,96	97,09	97,27	97,55
Totalt	81,97	81,56	82,24	82,32	80,41

Kilde: KLP.

I Figur 3 er det illustrert hvordan gjennomsnittlig stillingsprosent er fordelt i utvalget. Figuren viser at mens kvinnene er rimelig jevnt fordelt på stillingsprosent mellom 50 og 100, har langt de fleste menn full stilling.

Figur 3 Fordeling gjennomsnittlig stillingsprosent, kvinner og menn

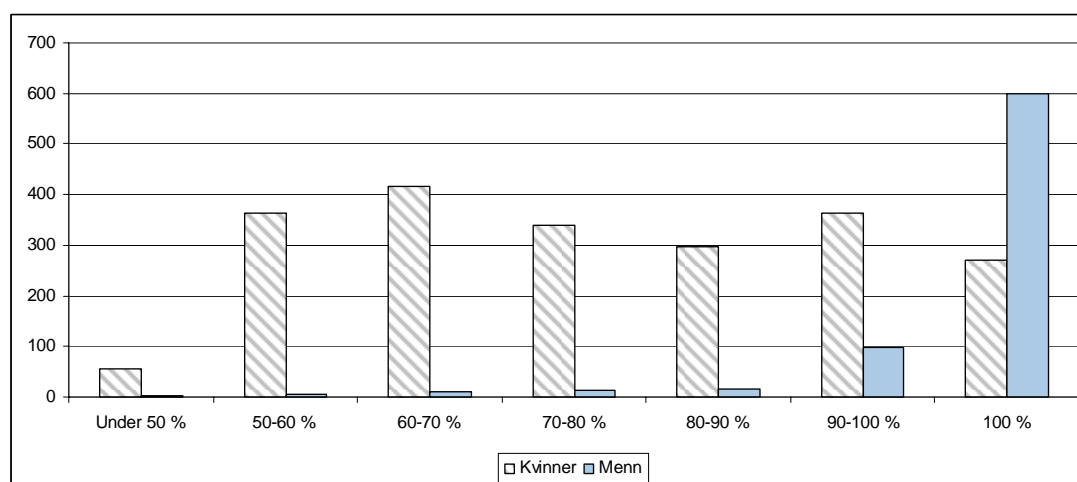

Kilde: KLP.

Nivået på opptjeningen i folketrygden

Tabell 15 viser gjennomsnittlig sluttpoengtall i folketrygden for utvalget. Sluttpoeng-tallet er, som kjent, definert som gjennomsnittet av de 20 høyeste pensjonspoeng eller gjennomsnittet av alle pensjonspoeng dersom en har færre enn 20 opptjeningsår. Ettersom pensjonspoeng beregnes som $(\text{Inntekt} - G)/G$, kan en litt forenklet si at det gjennomsnittlige sluttpoengtallet på 3,81 tilsvarer en inntekt på om lag 320 000 kroner med dagens nivå på G (66 812 kroner).

Tabell 15 Gjennomsnittlig sluttpoengttall, AFP-pensjonister i alderen 62–64 år som er medlem i KLPs fellesordning for kommuner og fylkeskommuner

Fødselsår	Alle	1943	1944	1945	1946
Kvinner	3,29	3,30	3,32	3,29	3,17
Menn	5,27	5,23	5,35	5,21	4,90
Totalt	3,81	3,78	3,87	3,79	3,63

Kilde: KLP.

I tabell 28 under gis det anslag på krav til tidligere inntekt for å ta ut tidligpensjon for personer med og uten rett til AFP i privat sektor. Det framgår av denne tabellen at kravet til tidligere inntekt for en 62-åring med rett til ny AFP i privat sektor i 2010 vil ligge på 211 000 kroner for å kunne ta ut full pensjon fra folketrygden.

Pensjonsgrunnlag i tjenstepensjonsordningen

Gjennomsnittlig pensjonsgrunnlag i tjenstepensjonsordningen framgår av tabell 16. Pensjonsgrunnlaget er som regel den faste årslønnen pluss eventuelle faste tillegg en har på det tidspunkt en går av med pensjon. Pensjonsgrunnlaget tar dermed hensyn til gjennomsnittlig stillingsprosent. Tabellen viser at gjennomsnittlig pensjonsgrunnlag er i overkant av 100 000 kroner høyere for menn enn for kvinner.

Metoden for registrering av pensjonsgrunnlag innebærer at pensjonsgrunnlagene i våre data er noe høyere enn de reelle grunnlagene for en del personer. Dette skyldes at en del av pensjonistene er registrert med lønnsnedgang. For pensjonister med lønnsnedgang er det den delpensjonen med høyest pensjonsgrunnlag som er oppgitt.

Tabell 16 Gjennomsnittlig pensjonsgrunnlag, AFP-pensjonister i alderen 62–64 år som er medlem i KLPs fellesordning for kommuner og fylkeskommuner

Fødselsår	Alle	1943	1944	1945	1946
Kvinner	243 674	245 010	244 311	243 138	237 988
Menn	360 603	357 337	365 966	363 208	330 994
Totalt	274 256	272 975	277 609	274 028	262 538

Kilde: KLP.

2.2 AFP-pensjonister i Statens Pensjonskasse

Fra SPK er det mottatt statistikk over mottakerne av AFP-pensjon i SPKs medlemsmasse i alderen 62 til 66 år pr. 1. mai 2008.

Statistikken gjengis i de to følgende tabellene, og er fordelt på menn og kvinner.

Tabell 17 AFP-pensjonister 62-64 år i SPK 1. mai 2008

Fødselsår	1943	1944	1945	1946
Kvinner	872	1 304	934	149
Menn	766	1 116	803	155
Totalt	1 638	2 420	1 737	304

Kilde: SPK.

Dette er totalt 6099 personer, hvorav 3259 (53,4 %) er kvinner.

Tabell 18 AFP-pensjonister 65-67 år i SPK 1. mai 2008

Fødselsår	1941	1942	1943
Kvinner	768	1 299	427
Menn	899	1 304	449
Totalt	1 667	2 603	876

Kilde: SPK.

Dette er totalt 5146 personer, hvorav 2494 (48,5 %) er kvinner.

Tabell 19 viser SPK's nye mannlige mottakere av AFP og alderspensjon (oppsatte rettigheter er ikke inkludert) innenfor det statlige tariffområdet og gjennom årene 2003–2008 (1. kvartal), fordelt etter mottakernes aldersgrense i tjenstepensjonsordningen. Tabell 20 gir samme oversikt for nye kvinnelige mottakere av AFP og alderspensjon.

Tabell 19 Antall nye mottakere av AFP og alderspensjon i SPK fordelt på uttakstidspunkt og aldersgrensen i tjenstepensjonsordningen – menn

		2003	2004	2005	2006	2007	2008 (1.kv.)
Aldersgrense	AFP	353	415	493	541	442	161
	70 år	292	376	459	504	405	153
	68 år	2	0	0	0	35	0
	65 år	53	32	32	35	0	8
	63 år	5	4	1	2	2	0
	60 år	1	3	1	0	0	0
Aldersgrense	Alderspensjon	703	629	642	724	662	140
	70 år	218	197	201	223	255	60
	68 år	4	4	2	2	2	0
	65 år	62	45	44	73	80	21
	63 år	34	37	39	54	41	7
	60 år	385	346	356	372	284	52

Kilde: SPK.

Tabell 20 *Antall nye mottakere av AFP og alderspensjon i SPK fordelt på uttakstidspunkt og aldersgrensen i tjenstepensjonsordningen – kvinner*

		2003	2004	2005	2006	2007	2008 (1.kv.)
Aldersgrense	AFP	275	328	383	466	422	141
	70 år	250	287	352	445	399	133
	68 år	0	0	0	0	23	0
	65 år	25	41	31	20	0	8
	63 år	0	0	0	1	0	0
	60 år	0	0	0	0	0	0
Aldersgrense	Alderspensjon	145	149	178	189	184	38
	70 år	113	116	138	142	146	31
	68 år	1	0	0	1	1	0
	65 år	23	24	32	33	18	5
	63 år	1	4	2	3	3	0
	60 år	7	5	6	10	16	2

Kilde: SPK.

Tabell 21 viser gjennomsnittsalder ved uttak av pensjon for nye mannlige mottakere av AFP og alderspensjon for årene 2003-2008 (1. kvartal), fordelt etter mottakernes aldersgrense i tjenstepensjonsordningen. Tabell 22 gir samme oversikt for nye kvinnelige mottakere av AFP og alderspensjon.

Tabell 21 *Gjennomsnittsalder ved uttak av pensjon for nye mottakere av AFP og alderspensjon i SPK – menn*

		2003	2004	2005	2006	2007	2008 (1.kv.)
Aldersgrense	AFP						
	70 år	63,2	63,4	63,5	63,9	63,6	63,3
	68 år	63,3				62,8	
	65 år	62,8	63,0	62,6	63,5		62,4
	63 år	62,4	63,6	63,0	62,7	64,4	
	60 år	63,3	63,0	62,0	63,0		
Aldersgrense	Alderspensjon						
	70 år	68,2	68,1	68,3	68,8	68,5	68,6
	68 år	67,3	67,8	67,6	67,6	67,3	
	65 år	64,0	63,3	63,6	64,0	63,2	63,1
	63 år	61,5	61,7	61,3	61,9	61,5	61,3
	60 år	58,1	58,1	58,1	59,6	58,0	58,5

Kilde: SPK.

Tabell 22 Gjennomsnittsalder ved uttak av pensjon for nye mottakere av AFP og alderspensjon i SPK – kvinner

	2003	2004	2005	2006	2007	2008 (1.kv.)	
AFP							
Aldersgrense	70 år	62,9	63,1	63,3	63,7	63,2	63,3
	68 år					63,0	
	65 år	63,5	63,2	63,5	63,6		63,3
	63 år				62,3		
	60 år						
Alderspensjon							
Aldersgrense	70 år	67,9	67,9	68,2	68,6	68,1	68,3
	68 år	66,0			67,2	67,1	
	65 år	65,9	65,5	65,3	66,0	65,6	64,0
	63 år	60,1	62,5	62,1	61,7	61,0	
	60 år	58,9	59,2	57,5	59,3	58,8	57,9

Kilde: SPK.

Tjenestetid i tjenstepensjonsordningen

Gruppene av AFP-pensjonister i SPK, som beskrevet i tabellene ovenfor, har samlet medlemstid i SPK, KLP og andre offentlige pensjonskasser som beskrevet i følgende to tabeller.

Tabell 23 AFP-pensjonister 62-64 år i SPK 1. mai 2008

Opptjeningsstid i år	0-10	10-20	20-30	>30
Kvinner	84	291	685	2199
Menn	66	196	399	2180
Totalt	150	487	1084	4379

Kilde: SPK.

Tabell 24 AFP-pensjonister 65-67 år i SPK 1. mai 2008

Opptjeningsstid i år	0-10	10-20	20-30	>30
Kvinner	37	259	571	1627
Menn	42	189	326	2095
Totalt	79	448	897	3722

Kilde: SPK.

Pensjonsgrunnlag i tjenstepensjonsordningen

I tabell 25 under vises gjennomsnittlig pensjonsgrunnlag ved pensjonering for AFP-pensjonister i SPK pr. 1. mai 2008, fordelt på kjønn og fødselsår.

Tabell 25 Gjennomsnittlig pensjonsgrunnlag for AFP-pensjonister i SPK 1. mai 2008 i 1000 kroner

Fødselsår	1941	1942	1943	1944	1945	1946
Kvinner	301 000	293 000	291 000	289 000	298 000	277 000
Menn	336 000	339 000	329 000	322 000	330 000	356 000
Totalt	320 000	316 000	309 000	304 000	313 000	317 000

Kilde: SPK.

3 Hvor mange kan gå av tidlig?

Det framgår av brev av 2. april 2008 fra statsministeren til Riksmeklingsmannen at Regjeringen er innstilt på å foreslå for Stortinget at den livsvarige delen av AFP-påslaget legges til grunn ved vurderingen av retten til å ta ut pensjon fra folketrygden før 67 år. Arbeids- og inkluderingsdepartementet sendte 8. mai på høring et tilleggsnotat til høringsnotat om ny alderspensjon i folketrygden av 28. januar. Høringsinstansene gis i denne tilleggshøringen blant annet anledning til å uttale seg om medregning av tilpasset AFP ved vurderingen av retten til uttak av alderspensjon før 67 år. Dette avsnittet bygger i all hovedsak på tilleggshøringen.

Inkludering av AFP-påslaget i vurderingen av retten til å ta ut pensjon fra folketrygden vil føre til at flere vil kunne oppfylle kravet til å kunne gå av med pensjon før 67 år. I brevet fra statsministeren til Riksmeklingsmannen heter det for øvrig også at Regjeringen er innstilt på å foreslå for Stortinget et livsvarig kompensasjonstillegg til personer som får ny tilpasset AFP og som får beregnet alderspensjon fra folketrygden helt eller delvis etter dagens opptjeningsregler, det vil si for personer i årskullene fra 1948 til 1962. Kompensasjonstillegget kan ikke utgjøre mer enn halvparten av AFP-påslaget, og vil derfor variere mellom ulike personer. Eksemplene som følger er basert på at også kompensasjonstillegget medregnes ved vurdering av retten til å ta ut tidligpensjon.

I tabell 26 og tabell 27 sammenlignes andelene som kan ta ut hel alderspensjon fra folketrygden og de som kan ta ut 50 prosent alderspensjon ved ulike avgangsaldrer på ulike tidspunkter. AFP-utvalget har foreslått at det ikke skal være mulig å ta ut delvis AFP. I eksemplene er det derfor lagt til grunn at AFP tas ut samtidig med alderspensjon ved uttak av 100 prosent pensjon og fra 67 år ved 50 prosent uttak.

Tabell 26 sammenligner andelene ikke-uføre kvinner og menn fra hvert årskull som kan ta ut pensjon før 67 år når den livsvarige delen av AFP-påslaget medregnes med andelene som kan gå av før 67 år når dette påslaget ikke medregnes. Ikke-uføre inkluderer hele årskull, det vil si både personer med og uten rett til AFP i privat sektor. Dette skyldes at det beregningsteknisk ikke er mulig å skille ut de som *har* rett til AFP i privat sektor. Tallene vil likevel gi et godt bilde dersom disse personene ikke har en vesentlig annen inntektshistorikk enn årskullet generelt. Andelene er beregnet blant personer som antas å ville ha tatt ut AFP etter dagens regelverk, det vil si de som ville ha gått av ved ulike aldre dersom man legger dagens avgangsmønstre til grunn.

Tabell 26 Anslag for prosentvis andel ikke-uføre kvinner og menn med rett til AFP i privat sektor som oppfyller vilkårene for å ta ut tidligpensjon ved ulike avgangsaldrer, med og uten medregning av AFP-påslaget¹⁾. Andelen er beregnet ut fra dagens avgangsmønstre.

			2010		2030		2050	
			50 % uttak	100 % uttak	50 % uttak	100 % uttak	50 % uttak	100 % uttak
K V I N N E R	Rett til AFP, AFP-påslaget ikke medregnet	62	74,1	55,3	97,8	53,4	99,6	66,9
		63	89,2	83,3	100,0	83,6	100,0	89,6
		64	67,9	60,7	93,8	87,5	100,0	100,0
		65	80,0	75,6	100,0	100,0	100,0	100,0
		66	85,7	85,7	100,0	100,0	100,0	100,0
	Rett til AFP, AFP-påslaget medregnet	62	100,0	82,4	100,0	96,9	100,0	99,6
		63			100,0	100,0	100,0	100,0
		64			100,0	93,8	100,0	100,0
		65			100,0	100,0	100,0	100,0
		66			100,0	100,0	100,0	100,0
M E N N	Rett til AFP, AFP-påslaget ikke medregnet	62	97,7	96,5	99,4	82,2	99,3	92,0
		63	98,5	97,8	100,0	92,2	100,0	97,6
		64	100,0	100,0	100,0	100,0	100,0	98,1
		65	100,0	100,0	100,0	100,0	100,0	100,0
		66	96,0	96,0	100,0	100,0	100,0	87,5
	Rett til AFP, AFP-påslaget medregnet	62	99,6	97,7	100,0	98,7	100,0	99,3
		63			100,0	100,0	100,0	100,0
		64			100,0	100,0	100,0	100,0
		65			100,0	100,0	100,0	100,0
		66			100,0	100,0	100,0	100,0

Kilde: Arbeids- og velferdsdirektoratet.

1) I tillegg til AFP-påslaget er kompensasjonstillegget som er foreslått for årskullene 1948-1962 medregnet.

Av tabellen framgår det at andelen kvinner som kan ta ut 50 prosent pensjon ved 62 år i 2010 øker fra vel 74 prosent til 100 prosent når den livsvarige delen av APF-påslaget medregnes og man bare ser på den andelen kvinner som antas å ville ha gått av med AFP etter dagens regler. Det framgår videre at andelen kvinner som kan ta ut hel pensjon ved 62 år i 2010 tilsvarende øker fra vel 55 prosent til vel 82 prosent.

I 2015 anslås andelen kvinner med rett til AFP i privat sektor som kan ta ut hel pensjon ved 62 år å være vel 91 prosent når man legger dagens avgangsmønstre til grunn. I 2020 er denne andelen vel 94 prosent og i 2025 og 2030 er den rundt 97

prosent. Også i 2050 kan nesten 100 prosent av disse kvinnene ta ut hel pensjon fra 62 år når APF-påslaget medregnes, mot om lag 67 prosent når det ikke medregnes. Andelen kvinner som kan ta ut 50 prosent pensjon fra 62 år er anslått å være 99 prosent i 2015 og 100 prosent både i 2020, 2025 og 2030.

Andelen menn som kan ta ut 50 prosent pensjon ved 62 år i 2010 øker fra snaut 98 prosent til 100 prosent når APF-påslaget medregnes. Andelen menn som kan ta ut hel pensjon ved 62 år i 2010 øker fra vel 96 prosent til nesten 98 prosent. I 2015 er det anslått at om lag 95 prosent av mennene kan ta ut hel pensjon når den livsvarige delen av AFP-påslaget medregnes og vi legger dagens avgangsmønster til grunn, mens 99 prosent kan ta ut hel pensjon i 2020, 2025 og 2030. 100 prosent av mennene vil kunne ta ut 50 prosent pensjon fra 62 år i alle disse årene. Også i 2050 kan om lag 99 prosent av menn ta ut hel pensjon fra 62 år når det livsvarige APF-påslaget medregnes, mot om lag 92 prosent når det ikke tas hensyn til dette påslaget.

Tabell 27 viser andel ikke-uføre kvinner og menn som kan ta ut alderspensjon fra folketrygden ved ulike aldre, med og uten medregning av den livsvarige delen av AFP-påslaget. Andelene er her beregnet ut fra hele populasjonen, og ikke bare de som antas å ville ha tatt ut AFP etter dagens regelverk slik som i tabell 26. Det er ellers beregningsteknisk lagt til grunn samme forutsetninger som over.

Av tabellen framgår det at andelen kvinner med rett til AFP i privat sektor som kan ta ut 50 prosent pensjon ved 62 år fra 2010 øker fra vel 59 prosent når den livsvarige delen av AFP-påslaget ikke medregnes, til nesten 96 prosent når den medregnes. Det framgår videre at den tilsvarende andelen kvinner som kan ta ut hel pensjon ved 62 år øker fra vel 42 prosent til vel 64 prosent når AFP-påslaget medregnes.

I 2015 anslås andelen kvinner med rett til AFP i privat sektor som kan ta ut 50 prosent pensjon ved 62 år å være 97 prosent, i 2020 er andelen 98 prosent, i 2025 snaut 99 prosent og i 2030 vel 99 prosent. Andelen kvinner som kan ta ut hel pensjon er anslått til 78 prosent i 2015, til om lag 86 prosent i 2020 og til snaut 92 prosent i 2025 og 2030. I 2050 kan nesten 98 prosent av kvinnene med rett til AFP i privat sektor ta ut hel pensjon fra 62 år når AFP-påslaget medregnes, mot om lag 42 prosent når det ikke medregnes.

Andelen menn som kan ta ut 50 prosent pensjon ved 62 år fra 2010 øker fra vel 94 prosent til vel 98 prosent når den livsvarige delen av AFP-påslaget medregnes. Den tilsvarende andelen menn som kan ta ut hel pensjon ved 62 år øker fra om lag 91 prosent til 94 prosent. Både i 2015, 2020 og 2025 er det anslått at om lag 99 prosent av mennene kan ta ut 50 prosent pensjon, mens om lag 95 prosent kan ta ut 100 prosent pensjon. Andelen menn som kan ta ut hel pensjon i 2050 er anslått til snaut 98 prosent når AFP-påslaget medregnes, mot om lag 81 prosent når det ikke tas hensyn til dette påslaget.

Tabell 27 Anslag for prosentvis andel ikke-uføre kvinner og menn med rett til AFP i privat sektor som oppfyller vilkårene for å ta ut tidligpensjon ved ulike avgangsaldrer, med og uten medregning av AFP-påslaget.¹⁾ Andelen er beregnet ut fra hele årskull.

		2010		2030		2050		
		50 % uttak	100 % uttak	50 % uttak	100 % uttak	50 % uttak	100 % uttak	
K V I N N E R	Rett til AFP, AFP-påslaget ikke medregnet	62	59,1	42,1	94,1	41,2	98,0	41,9
		63	60,1	49,0	97,0	58,2	98,6	71,3
		64	62,5	53,8	97,6	88,8	99,3	93,8
		65	64,6	60,4	99,5	96,4	99,6	98,3
		66	64,3	62,4	99,5	98,9	99,7	99,5
	Rett til AFP, AFP-påslaget medregnet	62	95,5	64,3	99,3	91,6	99,6	97,7
		63			99,4	95,8	99,6	98,6
		64			99,4	97,6	99,6	99,3
		65			99,5	99,4	99,8	99,6
		66			99,6	99,5	99,9	99,8
M E N N	Rett til AFP, AFP-påslaget ikke medregnet	62	94,1	90,8	97,2	76,3	97,8	80,9
		63	95,1	93,7	97,5	83,2	98,8	90,0
		64	94,6	93,1	98,4	93,2	99,3	96,3
		65	94,9	94,3	99,4	97,5	99,5	98,7
		66	95,7	95,5	99,6	99,1	99,8	99,5
	Rett til AFP, AFP-påslaget medregnet	62	98,2	94,1	99,5	96,4	99,5	97,5
		63			99,3	97,1	99,7	98,6
		64			99,5	98,3	99,8	99,3
		65			99,7	99,4	99,8	99,6
		66			99,8	99,6	99,9	99,8

Kilde: Arbeids- og velferdsdirektoratet

1) I tillegg til AFP-påslaget er kompensasjonstillegget som er foreslått for årskullene 1948-1962 medregnet.

Tabell 28 viser krav til tidligere inntekt for å ta ut hel pensjon (alderspensjon fra folketrygden og AFP) ved ulike avgangsaldrer, med og uten medregning av den livsvarige delen av AFP-påslaget når det vurderes om kravet til pensjonsnivå fra 67 år er oppfylt. Kompensasjonstillegget som er foreslått for årskullene 1948-1962 er også medregnet. Det er forutsatt jevn inntekt i alderen fra 22 til 61 år ved avgangsalder 62 år, samt til og med året forut for uttaksåret ved høyere avgangsalder.

Tabell 28 Anslag for krav til tidligere inntekt for å ta ut tidligpensjon for personer med og uten rett til AFP i privat sektor ved ulike avgangsaldrer, med og uten medregning av AFP-påslaget.¹⁾ 2007-kroner (G=66812 per 1. mai 2007)

		2010		2030		2050	
		50 % uttak	100 % uttak	50 % uttak	100 % uttak	50 % uttak	100 % uttak
Ikke rett til AFP, AFP-påslaget ikke medregnet	62	228 000	280 000	154 000	305 000	144 000	304 000
	63	221 000	261 000	123 000	275 000	116 000	256 000
	64	213 000	243 000	92 000	200 000	87 000	187 000
	65	205 000	224 000	62 000	130 000	58 000	122 000
	66	197 000	206 000	31 000	63 000	29 000	60 000
Rett til AFP, AFP-påslaget medregnet	62	76 000	211 000	64 000	172 000	60 000	153 000
	63			53 000	136 000	49 000	121 000
	64			41 000	100 000	38 000	90 000
	65			28 000	66 000	26 000	59 000
	66			14 000	32 000	13 000	29 000

Kilde: Arbeids- og velferdsdirektoratet

1) I tillegg til AFP-påslaget er kompensasjonstillegget som er foreslått for årskullene 1948-1962 medregnet.

Det framgår av tabellen at kravet til tidligere inntekt for å ta ut 50 prosent pensjon ved 62 år i 2010 vil være om lag 228 000 kroner for personer uten rett til AFP. Når den livsvarige delen av AFP-påslaget og kompensasjonstillegget for årskullene 1948-1962 medregnes, reduseres kravet til tidligere inntekt til 76 000 kroner for personer som fyller 62 år i 2010.

Det framgår videre at kravet til tidligere inntekt for å ta ut hel pensjon ved 62 år i 2010 vil være om lag 280 000 kroner for personer uten rett til AFP. Kravet vil øke noe fram til ny opptjeningsmodell i folketrygden er fullt innfasert. Samtidig vil kravet til tidligere inntekt til dels falle sterkt fra 64 år og ved høyere avgangsaldrer. Dette skyldes at garantipensjonen bare skal avkortes gradvis mot inntektspensjonen, mens minstepensjonen i dagens opptjeningsmodell avkortes fullt ut mot summen av grunn- og tilleggspensjon.

Når den livsvarige delen av AFP-påslaget medregnes, reduseres kravet til tidligere inntekt for å ta ut hel pensjon ved 62 år i 2010 fra 280 000 til 211 000 kroner for personer som fyller 62 år i 2010. Kravet faller i hovedsak over tid for alle avgangsaldrer. I tillegg til effekten av gradvis avkorting av garantipensjon, skyldes dette at størrelsen på den tidsbegrensede delen av AFP-påslaget (19 200 kroner) er forutsatt

nominelt uendret. Den livsvarige delen av AFP-påslaget øker dermed i verdi relativt sett.

Inntektskravet for å kunne ta ut hel pensjon fra 62 år vil være om lag 207 000 kroner i 2015, om lag 192 000 kroner i 2020, 177 000 kroner i 2025 og 172 000 kroner i 2030. Ved 50 prosent uttak er de tilsvarende inntektskravene 75 000 kroner i 2015, 60 000 kroner i 2020, 65 000 i 2025 og 64 000 kroner i 2030 når det tas hensyn til den livsvarige delen av AFP-påslaget og kompensasjonstillegget i vurderingen. Det er her ikke tatt hensyn til de individuelle kvalifikasjonskravene for å ta ut AFP, herunder at man må ha hatt inntekt på minst 1G i året forut for uttaksåret.

I eksemplene ovenfor er kompensasjonstillegget som er foreslått for årskullene 1948-1962 tatt med i vurderingen av om kravet til tidliguttak er oppfylt i tillegg til den livsvarige delen av AFP-påslaget, men det er ikke tatt hensyn til opparbeidede rettigheter fra tjenstepensjonsordninger. Det presiseres at det foreløpig ikke er tatt stilling til om kompensasjonstillegget skal inngå i vurderingen av om kravet til uttak før 67 år er oppfylt. Dersom kompensasjonstillegget ikke medregnes, vil andelene som vist i tabell 26 og tabell 27 bli noe lavere. Effekten antas å være størst for kvinner i 2010 (opp mot 8 prosentpoeng). For øvrig vil effektene være forholdsvis små.

4 AFP i offentlig sektor. Typeeksempler

4.1 Innledning

Under presenteres en rekke typeeksempler. I eksemplene sammenliknes samlet pensjonsnivå fra folketrygden og AFP, men uten tjenstepensjon, under ulike forutsetninger om alder ved uttak av pensjon. Følgende to ordninger sammenliknes:

1. *Dagens AFP-ordning* for offentlig ansatte, der det gis et skattepliktig AFP-tillegg på 20 400 kroner i perioden 62–66 år. For å forenkle framstillingen er det sett bort fra at AFP kan beregnes som tjenstepensjon i perioden 65–66 år. Ved beregningen av alderspensjon fra 67 år er det tatt hensyn til at offentlig ansatte kan få medregnet inntil tre ekstra poengår i dagens opptjeningsmodell dersom de tar ut AFP.
2. En *ny AFP-ordning* som er en kopi av den AFP-ordningen som ble avtalt i årets lønnsoppgjør i privat sektor. Kopiløsningen innebærer at alle regler for opptjening og uttak av AFP er identiske med reglene i privat sektor. Det er i tabellene lagt inn et tilsvarende kompensasjonstillegg som i privat sektor.

Vi understreker at typeeksemplene bare viser den isolerte virkningen av omleggingen av alderspensjon og AFP. For å få et bilde av endringer i samlet pensjon er det også nødvendig å ta hensyn til tjenstepensjon, og tilpasningene i tjenstepensjonen er foreløpig ikke avklart.

Typeeksemplene illustrerer variasjoner langs mange dimensjoner. Hver tabell viser beregnet pensjon ved ulike avgangsaldrer (62 til 70 år) for en person med et gitt antall år med lik inntekt ved 62 år. Det er altså regnet med et stigende antall opptjeningsår, slik at en person med 40 år ved fylte 62 år vil ha 41 år ved fylte 63 år osv. Hver tabell viser pensjonen både for en person født i 1948 og for en person født i 1963.

Grunnen til at 1948-kullet er valgt ut, er at det er lagt til grunn at disse er de første som skal få beregnet AFP etter nye regler. Personer født i 1948 skal få alderspensjonen fra folketrygden i sin helhet beregnet med dagens opptjeningsmodell, og de vil dermed ikke berøres av endringene i opptjeningsreglene. Ny opptjeningsmodell i folketrygden skal fases gradvis inn fra og med personer født i 1954. De første som skal få alderspensjonen fra folketrygden i sin helhet beregnet med ny opptjeningsmodell er personer født i 1963. Derfor viser vi typeeksempler for dette årskullet.

Først vises tabeller for gifte og deretter tabeller for enslige.

Tabellene er sortert etter inntekt, slik at tabeller for høyest inntekt i den yrkesaktive perioden kommer først. Tabellene omfatter følgende inntekter som yrkesaktive: 4 G, 5 G, 6 G, 7,1 G og 10 G.

På hvert inntektsnivå er det tre sett tabeller, avhengig av antall opptjeningsår ved 62 år. De tre alternativene er 40 år ved 62 år, 37 år ved 62 år og 35 år ved 62 år.

4.2 Typeeksempler: Gift. Inntekt 4 G

Tabell 29 Sammenlikning av dagens AFP i offentlig sektor med kopi av ny AFP i privat sektor for 1948- og 1963-kullene. Inntekt 4 G. 40 år ved 62 år. Gift. 2007-regler. Fast grunnbeløp (65 505 kroner)

1948-kullet

Uttaksalder:	62 år	63 år	64 år	65 år	66 år	67 år	70 år
Dagens system							
- dagens AFP før fylte 67 år	158 600	158 600	158 600	158 600	158 600		
- folketrygd fra 67 år	138 200	138 200	138 200	138 200	138 200	138 200	138 200
Nytt system							
- ny AFP før fylte 67 år	39 700	41 000	42 400	43 900	45 800		
- ny AFP fra 67 år	20 500	21 800	23 200	24 700	26 600	32 100	38 400
- kompensasjonstillegg	10 000	10 400	10 800	11 200	11 700	12 200	14 200
- folketrygd m/levealdersjust.	105 000	110 000	115 300	121 100	127 600	134 800	161 500
Sum nytt system							
- før fylte 67 år	154 700	161 300	168 400	176 300	185 000		
- fra 67 år	135 500	142 100	149 200	157 100	165 800	179 100	214 100
Endring (nytt system – dagens system)							
Før skatt							
- før fylte 67 år	-3 900	2 700	9 800	17 600	26 400		
- fra 67 år	-2 700	3 900	11 000	18 800	27 600	40 900	75 900
Etter skatt							
- før fylte 67 år	1 800	5 800	10 200	15 000	20 400		
- fra 67 år	2 500	6 500	10 900	15 700	21 100	29 200	55 600

1963-kullet

Uttaksalder:	62 år	63 år	64 år	65 år	66 år	67 år	70 år
Dagens system							
- dagens AFP før fylte 67 år	158 600	158 600	158 600	158 600	158 600		
- folketrygd fra 67 år	138 200	138 200	138 200	138 200	138 200	138 200	138 200
Nytt system							
- ny AFP før fylte 67 år	38 500	39 600	40 800	42 300	43 900		
- ny AFP fra 67 år	19 300	20 400	21 600	23 100	24 700	30 000	35 400
- kompensasjonstillegg	0	0	0	0	0	0	0
- folketrygd m/levealdersjust.	97 500	104 000	111 200	119 000	127 600	137 000	171 500
Sum nytt system							
- før fylte 67 år	136 000	143 600	152 000	161 300	171 400		
- fra 67 år	116 800	124 400	132 800	142 100	152 200	167 000	206 900
Endring (nytt system – dagens system)							
Før skatt							
- før fylte 67 år	-22 600	-15 000	-6 600	2 700	12 800		
- fra 67 år	-21 400	-13 800	-5 400	3 900	14 000	28 800	68 700
Etter skatt							
- før fylte 67 år	-13 400	-8 900	-3 900	1 600	7 600		
- fra 67 år	-12 700	-8 200	-3 200	2 300	8 300	17 100	46 600

Tabell 30 Sammenlikning av dagens AFP i offentlig sektor med kopi av ny AFP i privat sektor for 1948- og 1963-kullene. Inntekt 4 G. 37 år ved 62 år. Gift. 2007-regler. Fast grunnbeløp (65 505 kroner)

1948-kullet

Uttaksalder:	62 år	63 år	64 år	65 år	66 år	67 år	70 år
Dagens system							
- dagens AFP før fylte 67 år	158 600	158 600	158 600	158 600	158 600		
- folketrygd fra 67 år	138 200	138 200	138 200	138 200	138 200	138 200	138 200
Nytt system							
- ny AFP før fylte 67 år	37 800	39 000	40 300	41 800	43 500		
- ny AFP fra 67 år	18 600	19 800	21 100	22 600	24 300	29 700	35 600
- kompensasjonstillegg	10 000	10 400	10 800	11 200	11 700	12 200	14 200
- folketrygd m/levealdersjust.	100 300	106 700	113 600	121 100	127 600	134 800	161 500
Sum nytt system							
- før fylte 67 år	148 200	156 000	164 600	174 100	182 800		
- fra 67 år	129 000	136 800	145 400	154 900	163 600	176 700	211 200
Endring (nytt system – dagens system)							
Før skatt							
- før fylte 67 år	-10 500	-2 600	6 000	15 500	24 100		
- fra 67 år	-9 300	-1 400	7 200	16 700	25 300	38 500	73 000
Etter skatt							
- før fylte 67 år	-2 100	2 700	7 900	13 700	19 100		
- fra 67 år	-1 400	3 400	8 600	14 400	19 800	27 800	53 400

1963-kullet

Uttaksalder:	62 år	63 år	64 år	65 år	66 år	67 år	70 år
Dagens system							
- dagens AFP før fylte 67 år	158 600	158 600	158 600	158 600	158 600		
- folketrygd fra 67 år	138 200	138 200	138 200	138 200	138 200	138 200	138 200
Nytt system							
- ny AFP før fylte 67 år	36 700	37 700	38 900	40 200	41 700		
- ny AFP fra 67 år	17 500	18 500	19 700	21 000	22 500	27 700	32 700
- kompensasjonstillegg	0	0	0	0	0	0	0
- folketrygd m/levealdersjust.	96 000	100 600	105 600	111 100	118 600	127 600	160 400
Sum nytt system							
- før fylte 67 år	132 700	138 400	144 500	151 300	160 400		
- fra 67 år	113 500	119 200	125 300	132 100	141 200	155 300	193 100
Endring (nytt system – dagens system)							
Før skatt							
- før fylte 67 år	-25 900	-20 300	-14 100	-7 300	1 700		
- fra 67 år	-24 700	-19 100	-12 900	-6 100	2 900	17 100	54 900
Etter skatt							
- før fylte 67 år	-15 300	-12 000	-8 300	-4 300	1 000		
- fra 67 år	-14 600	-11 300	-7 600	-3 600	1 700	10 200	36 200

Tabell 31 Sammenlikning av dagens AFP i offentlig sektor med kopi av ny AFP i privat sektor for 1948- og 1963-kullene. Inntekt 4 G. 35 år ved 62 år. Gift. 2007-regler. Fast grunnbeløp (65 505 kroner)

1948-kullet

Uttaksalder:	62 år	63 år	64 år	65 år	66 år	67 år	70 år
Dagens system							
- dagens AFP før fylte 67 år	158 600	158 600	158 600	158 600	158 600		
- folketrygd fra 67 år	134 100	134 100	134 100	134 100	134 100	134 100	134 100
Nytt system							
- ny AFP før fylte 67 år	36 600	37 700	38 900	40 300	42 000		
- ny AFP fra 67 år	17 400	18 500	19 700	21 100	22 800	28 100	33 600
- kompensasjonstillegg	10 000	10 400	10 800	11 200	11 700	12 200	14 200
- folketrygd m/levealdersjust.	97 200	103 400	110 100	117 500	125 700	134 800	161 500
Sum nytt system							
- før fylte 67 år	143 800	151 400	159 800	169 000	179 300		
- fra 67 år	124 600	132 200	140 600	149 800	160 100	175 100	209 300
Endring (nytt system – dagens system)							
Før skatt							
- før fylte 67 år	-14 800	-7 200	1 200	10 400	20 700		
- fra 67 år	-9 500	-1 900	6 500	15 800	26 000	41 000	75 200
Etter skatt							
- før fylte 67 år	-4 700	0	5 100	10 700	17 000		
- fra 67 år	-1 600	3 100	8 200	13 900	20 200	29 300	54 400

1963-kullet

Uttaksalder:	62 år	63 år	64 år	65 år	66 år	67 år	70 år
Dagens system							
- dagens AFP før fylte 67 år	158 600	158 600	158 600	158 600	158 600		
- folketrygd fra 67 år	134 100	134 100	134 100	134 100	134 100	134 100	134 100
Nytt system							
- ny AFP før fylte 67 år	35 500	36 500	37 600	38 900	40 300		
- ny AFP fra 67 år	16 300	17 300	18 400	19 700	21 100	26 200	31 000
- kompensasjonstillegg	0	0	0	0	0	0	0
- folketrygd m/levealdersjust.	95 000	99 600	104 600	110 000	116 000	122 500	153 000
Sum nytt system							
- før fylte 67 år	130 500	136 100	142 200	148 900	156 300		
- fra 67 år	111 300	116 900	123 000	129 700	137 100	148 800	184 000
Endring (nytt system – dagens system)							
Før skatt							
- før fylte 67 år	-28 100	-22 500	-16 500	-9 800	-2 400		
- fra 67 år	-22 700	-17 200	-11 100	-4 400	3 000	14 700	49 900
Etter skatt							
- før fylte 67 år	-16 600	-13 400	-9 800	-5 800	-1 400		
- fra 67 år	-13 500	-10 200	-6 600	-2 600	1 800	8 700	31 700

4.3 Typeeksempler: Gift. Inntekt 5 G

Tabell 32 Sammenlikning av dagens AFP i offentlig sektor med kopi av ny AFP i privat sektor for 1948- og 1963-kullene. Inntekt 5 G. 40 år ved 62 år. Gift. 2007-regler. Fast grunnbeløp (65 505 kroner)

1948-kullet

Uttaksalder:	62 år	63 år	64 år	65 år	66 år	67 år	70 år
Dagens system							
- dagens AFP før fylte 67 år	186 100	186 100	186 100	186 100	186 100		
- folketrygd fra 67 år	165 700	165 700	165 700	165 700	165 700	165 700	165 700
Nytt system							
- ny AFP før fylte 67 år	46 000	47 500	49 200	51 200	53 300		
- ny AFP fra 67 år	26 800	28 300	30 000	32 000	34 100	40 100	48 100
- kompensasjonstillegg	10 000	10 400	10 800	11 200	11 700	12 200	14 200
- folketrygd m/levealdersjust.	125 900	131 800	138 200	145 200	153 000	161 700	193 600
Sum nytt system							
- før fylte 67 år	181 900	189 700	198 200	207 600	218 000		
- fra 67 år	162 700	170 500	179 000	188 400	198 800	214 000	255 800
Endring (nytt system – dagens system)							
Før skatt							
- før fylte 67 år	-4 200	3 600	12 100	21 500	31 900		
- fra 67 år	-3 000	4 800	13 300	22 700	33 100	48 300	90 100
Etter skatt							
- før fylte 67 år	1 600	6 300	11 500	17 300	24 100		
- fra 67 år	2 300	7 000	12 200	19 000	27 000	38 700	68 500

1963-kullet

Uttaksalder:	62 år	63 år	64 år	65 år	66 år	67 år	70 år
Dagens system							
- dagens AFP før fylte 67 år	186 100	186 100	186 100	186 100	186 100		
- folketrygd fra 67 år	165 700	165 700	165 700	165 700	165 700	165 700	165 700
Nytt system							
- ny AFP før fylte 67 år	44 400	45 800	47 300	49 000	51 000		
- ny AFP fra 67 år	25 200	26 600	28 100	29 800	31 800	37 500	44 200
- kompensasjonstillegg	0	0	0	0	0	0	0
- folketrygd m/levealdersjust.	121 800	130 100	139 000	148 800	159 500	171 300	214 400
Sum nytt system							
- før fylte 67 år	166 300	175 800	186 300	197 800	210 500		
- fra 67 år	147 100	156 600	167 100	178 600	191 300	208 700	258 600
Endring (nytt system – dagens system)							
Før skatt							
- før fylte 67 år	-19 900	-10 300	200	11 700	24 300		
- fra 67 år	-18 700	-9 100	1 400	12 900	25 500	43 000	92 900
Etter skatt							
- før fylte 67 år	-11 800	-6 100	100	6 900	15 200		
- fra 67 år	-11 100	-5 400	800	8 800	18 500	31 600	66 000

Tabell 33 Sammenlikning av dagens AFP i offentlig sektor med kopi av ny AFP i privat sektor for 1948- og 1963-kullene. Inntekt 5 G. 37 år ved 62 år. Gift. 2007-regler. Fast grunnbeløp (65 505 kroner)

1948-kullet

Uttaksalder:	62 år	63 år	64 år	65 år	66 år	67 år	70 år
Dagens system							
- dagens AFP før fylte 67 år	186 100	186 100	186 100	186 100	186 100		
- folketrygd fra 67 år	165 700	165 700	165 700	165 700	165 700	165 700	165 700
Nytt system							
- ny AFP før fylte 67 år	43 600	45 000	46 600	48 400	50 500		
- ny AFP fra 67 år	24 400	25 800	27 400	29 200	31 300	37 100	44 500
- kompensasjonstillegg	10 000	10 400	10 800	11 200	11 700	12 200	14 200
- folketrygd m/levealdersjust.	119 700	127 500	135 900	145 200	153 000	161 700	193 600
Sum nytt system							
- før fylte 67 år	173 300	182 900	193 300	204 900	215 200		
- fra 67 år	154 100	163 700	174 100	185 700	196 000	211 000	252 200
Endring (nytt system – dagens system)							
Før skatt							
- før fylte 67 år	-12 900	-3 300	7 200	18 800	29 100		
- fra 67 år	-11 700	-2 100	8 400	20 000	30 300	45 300	86 500
Etter skatt							
- før fylte 67 år	-3 600	2 300	8 600	15 700	22 000		
- fra 67 år	-2 800	3 000	9 400	16 900	24 900	36 400	66 000

1963-kullet

Uttaksalder:	62 år	63 år	64 år	65 år	66 år	67 år	70 år
Dagens system							
- dagens AFP før fylte 67 år	186 100	186 100	186 100	186 100	186 100		
- folketrygd fra 67 år	165 700	165 700	165 700	165 700	165 700	165 700	165 700
Nytt system							
- ny AFP før fylte 67 år	42 200	43 500	44 900	46 500	48 300		
- ny AFP fra 67 år	23 000	24 300	25 700	27 300	29 100	34 700	40 900
- kompensasjonstillegg	0	0	0	0	0	0	0
- folketrygd m/levealdersjust.	112 500	120 300	128 800	138 100	148 300	159 500	200 500
Sum nytt system							
- før fylte 67 år	154 700	163 800	173 700	184 600	196 600		
- fra 67 år	135 500	144 600	154 500	165 400	177 400	194 200	241 400
Endring (nytt system – dagens system)							
Før skatt							
- før fylte 67 år	-31 400	-22 300	-12 400	-1 500	10 500		
- fra 67 år	-30 200	-21 100	-11 200	-300	11 700	28 400	75 700
Etter skatt							
- før fylte 67 år	-18 600	-13 300	-7 400	-900	6 200		
- fra 67 år	-17 900	-12 500	-6 600	-200	7 900	20 700	54 100

Tabell 34 Sammenlikning av dagens AFP i offentlig sektor med kopi av ny AFP i privat sektor for 1948- og 1963-kullene. Inntekt 5 G. 35 år ved 62 år. Gift. 2007-regler. Fast grunnbeløp (65 505 kroner)

1948-kullet

Uttaksalder:	62 år	63 år	64 år	65 år	66 år	67 år	70 år
Dagens system							
- dagens AFP før fylte 67 år	186 100	186 100	186 100	186 100	186 100		
- folketrygd fra 67 år	160 200	160 200	160 200	160 200	160 200	160 200	160 200
Nytt system							
- ny AFP før fylte 67 år	42 100	43 400	44 900	46 600	48 600		
- ny AFP fra 67 år	22 900	24 200	25 700	27 400	29 400	35 100	42 100
- kompensasjonstillegg	10 000	10 400	10 800	11 200	11 700	12 200	14 200
- folketrygd m/levealdersjust.	115 500	123 100	131 300	140 400	150 500	161 700	193 600
Sum nytt system							
- før fylte 67 år	167 500	176 900	187 000	198 300	210 700		
- fra 67 år	148 300	157 700	167 800	179 100	191 500	209 000	249 800
Endring (nytt system – dagens system)							
Før skatt							
- før fylte 67 år	-18 600	-9 300	900	12 100	24 600		
- fra 67 år	-11 900	-2 600	7 600	18 800	31 300	48 800	89 600
Etter skatt							
- før fylte 67 år	-7 000	-1 300	4 900	11 700	19 300		
- fra 67 år	-3 000	2 700	8 900	15 700	24 700	38 200	67 600

1963-kullet

Uttaksalder:	62 år	63 år	64 år	65 år	66 år	67 år	70 år
Dagens system							
- dagens AFP før fylte 67 år	186 100	186 100	186 100	186 100	186 100		
- folketrygd fra 67 år	160 200	160 200	160 200	160 200	160 200	160 200	160 200
Nytt system							
- ny AFP før fylte 67 år	40 700	41 900	43 300	44 800	46 500		
- ny AFP fra 67 år	21 500	22 700	24 100	25 600	27 300	32 800	38 700
- kompensasjonstillegg	0	0	0	0	0	0	0
- folketrygd m/levealdersjust.	106 400	113 800	122 100	131 000	140 900	151 700	191 300
Sum nytt system							
- før fylte 67 år	147 100	155 800	165 300	175 800	187 400		
- fra 67 år	127 900	136 600	146 100	156 600	168 200	184 500	230 000
Endring (nytt system – dagens system)							
Før skatt							
- før fylte 67 år	-39 000	-30 400	-20 800	-10 300	1 300		
- fra 67 år	-32 300	-23 700	-14 100	-3 600	8 000	24 300	69 800
Etter skatt							
- før fylte 67 år	-23 100	-18 000	-12 300	-6 100	800		
- fra 67 år	-19 200	-14 000	-8 400	-2 100	4 700	16 600	49 500

4.4 Typeeksempler: Gift. Inntekt 6 G

Tabell 35 Sammenlikning av dagens AFP i offentlig sektor med kopi av ny AFP i privat sektor for 1948- og 1963-kullene. Inntekt 6 G. 40 år ved 62 år. Gift. 2007-regler. Fast grunnbeløp (65 505 kroner)

1948-kullet

Uttaksalder:	62 år	63 år	64 år	65 år	66 år	67 år	70 år
Dagens system							
- dagens AFP før fylte 67 år	213 600	213 600	213 600	213 600	213 600		
- folketrygd fra 67 år	193 200	193 200	193 200	193 200	193 200	193 200	193 200
Nytt system							
- ny AFP før fylte 67 år	52 200	54 000	56 100	58 400	60 900		
- ny AFP fra 67 år	33 000	34 800	36 900	39 200	41 700	48 200	57 700
- kompensasjonstillegg	10 000	10 400	10 800	11 200	11 700	12 200	14 200
- folketrygd m/levealdersjust.	146 800	153 700	161 200	169 400	178 400	188 500	225 700
Sum nytt system							
- før fylte 67 år	209 100	218 100	228 000	238 900	251 000		
- fra 67 år	189 900	198 900	208 800	219 700	231 800	248 900	297 600
Endring (nytt system – dagens system)							
Før skatt							
- før fylte 67 år	-4 600	4 500	14 400	25 300	37 400		
- fra 67 år	-3 400	5 700	15 600	26 500	38 600	55 600	104 400
Etter skatt							
- før fylte 67 år	200	6 300	13 200	20 900	29 400		
- fra 67 år	-200	6 800	14 400	22 600	31 100	43 100	77 300

1963-kullet

Uttaksalder:	62 år	63 år	64 år	65 år	66 år	67 år	70 år
Dagens system							
- dagens AFP før fylte 67 år	213 600	213 600	213 600	213 600	213 600		
- folketrygd fra 67 år	193 200	193 200	193 200	193 200	193 200	193 200	193 200
Nytt system							
- ny AFP før fylte 67 år	50 400	52 000	53 800	55 800	58 100		
- ny AFP fra 67 år	31 200	32 800	34 600	36 600	38 900	45 000	53 100
- kompensasjonstillegg	0	0	0	0	0	0	0
- folketrygd m/levealdersjust.	146 200	156 100	166 800	178 500	191 400	205 500	257 300
Sum nytt system							
- før fylte 67 år	196 600	208 100	220 600	234 400	249 500		
- fra 67 år	177 400	188 900	201 400	215 200	230 300	250 500	310 400
Endring (nytt system – dagens system)							
Før skatt							
- før fylte 67 år	-17 100	-5 600	7 000	20 700	35 800		
- fra 67 år	-15 900	-4 400	8 200	21 900	37 000	57 200	117 100
Etter skatt							
- før fylte 67 år	-11 300	-3 800	4 800	14 300	24 700		
- fra 67 år	-12 100	-3 300	6 200	16 000	26 400	40 400	81 700

Tabell 36 Sammenlikning av dagens AFP i offentlig sektor med kopi av ny AFP i privat sektor for 1948- og 1963-kullene. Inntekt 6 G. 37 år ved 62 år. Gift. 2007-regler. Fast grunnbeløp (65 505 kroner)

1948-kullet

Uttaksalder:	62 år	63 år	64 år	65 år	66 år	67 år	70 år
Dagens system							
- dagens AFP før fylte 67 år	213 600	213 600	213 600	213 600	213 600		
- folketrygd fra 67 år	193 200	193 200	193 200	193 200	193 200	193 200	193 200
Nytt system							
- ny AFP før fylte 67 år	49 400	51 100	53 000	55 100	57 500		
- ny AFP fra 67 år	30 200	31 900	33 800	35 900	38 300	44 500	53 300
- kompensasjonstillegg	10 000	10 400	10 800	11 200	11 700	12 200	14 200
- folketrygd m/levealdersjust.	139 000	148 300	158 300	169 400	178 400	188 500	225 700
Sum nytt system							
- før fylte 67 år	198 400	209 700	222 000	235 700	247 600		
- fra 67 år	179 200	190 500	202 800	216 500	228 400	245 300	293 300
Endring (nytt system – dagens system)							
Før skatt							
- før fylte 67 år	-15 200	-3 900	8 400	22 000	34 000		
- fra 67 år	-14 000	-2 700	9 600	23 200	35 200	52 000	100 000
Etter skatt							
- før fylte 67 år	-6 100	800	9 100	18 700	27 100		
- fra 67 år	-7 900	400	9 900	20 400	28 800	40 600	74 300

1963-kullet

Uttaksalder:	62 år	63 år	64 år	65 år	66 år	67 år	70 år
Dagens system							
- dagens AFP før fylte 67 år	213 600	213 600	213 600	213 600	213 600		
- folketrygd fra 67 år	193 200	193 200	193 200	193 200	193 200	193 200	193 200
Nytt system							
- ny AFP før fylte 67 år	47 700	49 200	50 900	52 800	54 900		
- ny AFP fra 67 år	28 500	30 000	31 700	33 600	35 700	41 600	49 100
- kompensasjonstillegg	0	0	0	0	0	0	0
- folketrygd m/levealdersjust.	135 000	144 400	154 600	165 700	178 000	191 400	240 600
Sum nytt system							
- før fylte 67 år	182 700	193 600	205 500	218 500	232 900		
- fra 67 år	163 500	174 400	186 300	199 300	213 700	233 000	289 700
Endring (nytt system – dagens system)							
Før skatt							
- før fylte 67 år	-30 900	-20 100	-8 200	4 900	19 200		
- fra 67 år	-29 700	-18 900	-7 000	6 100	20 400	39 800	96 500
Etter skatt							
- før fylte 67 år	-19 500	-13 000	-5 600	3 400	13 300		
- fra 67 år	-21 300	-14 400	-5 300	4 600	15 000	28 300	67 500

Tabell 37 Sammenlikning av dagens AFP i offentlig sektor med kopi av ny AFP i privat sektor for 1948- og 1963-kullene. Inntekt 6 G. 35 år ved 62 år. Gift. 2007-regler. Fast grunnbeløp (65 505 kroner)

1948-kullet

Uttaksalder:	62 år	63 år	64 år	65 år	66 år	67 år	70 år
Dagens system							
- dagens AFP før fylte 67 år	213 600	213 600	213 600	213 600	213 600		
- folketrygd fra 67 år	186 400	186 400	186 400	186 400	186 400	186 400	186 400
Nytt system							
- ny AFP før fylte 67 år	47 500	49 100	50 900	53 000	55 200		
- ny AFP fra 67 år	28 300	29 900	31 700	33 800	36 000	42 100	50 500
- kompensasjonstillegg	10 000	10 400	10 800	11 200	11 700	12 200	14 200
- folketrygd m/levealdersjust.	133 800	142 800	152 600	163 300	175 300	188 500	225 700
Sum nytt system							
- før fylte 67 år	191 300	202 300	214 200	227 500	242 200		
- fra 67 år	172 100	183 100	195 000	208 300	223 000	242 900	290 400
Endring (nytt system – dagens system)							
Før skatt							
- før fylte 67 år	-22 300	-11 400	600	13 800	28 500		
- fra 67 år	-14 300	-3 300	8 700	21 900	36 600	56 500	104 000
Etter skatt							
- før fylte 67 år	-10 300	-3 600	3 600	13 000	23 300		
- fra 67 år	-6 900	0	9 200	19 400	30 300	44 100	77 600

1963-kullet

Uttaksalder:	62 år	63 år	64 år	65 år	66 år	67 år	70 år
Dagens system							
- dagens AFP før fylte 67 år	213 600	213 600	213 600	213 600	213 600		
- folketrygd fra 67 år	186 400	186 400	186 400	186 400	186 400	186 400	186 400
Nytt system							
- ny AFP før fylte 67 år	45 900	47 300	48 900	50 700	52 800		
- ny AFP fra 67 år	26 700	28 100	29 700	31 500	33 600	39 300	46 400
- kompensasjonstillegg	0	0	0	0	0	0	0
- folketrygd m/levealdersjust.	127 500	136 600	146 500	157 200	169 000	182 000	229 500
Sum nytt system							
- før fylte 67 år	173 500	183 900	195 400	208 000	221 800		
- fra 67 år	154 300	164 700	176 200	188 800	202 600	221 400	276 000
Endring (nytt system – dagens system)							
Før skatt							
- før fylte 67 år	-40 200	-29 700	-18 200	-5 700	8 200		
- fra 67 år	-32 100	-21 600	-10 100	2 400	16 200	35 000	89 600
Etter skatt							
- før fylte 67 år	-25 000	-18 700	-11 900	-3 900	5 600		
- fra 67 år	-21 600	-15 300	-7 700	1 800	12 400	25 500	63 200

4.5 Typeeksempler: Gift. Inntekt 7,1 G

Tabell 38 Sammenlikning av dagens AFP i offentlig sektor med kopi av ny AFP i privat sektor for 1948- og 1963-kullene. Inntekt 7,1 G. 40 år ved 62 år. Gift. 2007-regler. Fast grunnbeløp (65 505 kroner)

1948-kullet

Uttaksalder:	62 år	63 år	64 år	65 år	66 år	67 år	70 år
Dagens system							
- dagens AFP før fylte 67 år	223 700	223 700	223 700	223 700	223 700		
- folketrygd fra 67 år	203 300	203 300	203 300	203 300	203 300	203 300	203 300
Nytt system							
- ny AFP før fylte 67 år	59 100	61 200	63 600	66 300	69 300		
- ny AFP fra 67 år	39 900	42 000	44 400	47 100	50 100	57 000	68 200
- kompensasjonstillegg	10 000	10 400	10 800	11 200	11 700	12 200	14 200
- folketrygd m/levealdersjust.	154 500	161 800	169 600	178 200	187 700	198 400	237 500
Sum nytt system							
- før fylte 67 år	223 600	233 400	244 000	255 700	268 700		
- fra 67 år	204 400	214 200	224 800	236 500	249 500	267 600	319 900
Endring (nytt system – dagens system)							
Før skatt							
- før fylte 67 år	-100	9 600	20 200	32 000	45 000		
- fra 67 år	1 100	10 800	21 400	33 200	46 200	64 200	116 600
Etter skatt							
- før fylte 67 år	3 000	9 900	17 300	25 500	34 700		
- fra 67 år	3 200	10 700	18 300	26 500	35 600	48 200	85 000

1963-kullet

Uttaksalder:	62 år	63 år	64 år	65 år	66 år	67 år	70 år
Dagens system							
- dagens AFP før fylte 67 år	223 700	223 700	223 700	223 700	223 700		
- folketrygd fra 67 år	203 300	203 300	203 300	203 300	203 300	203 300	203 300
Nytt system							
- ny AFP før fylte 67 år	56 900	58 800	60 900	63 300	65 900		
- ny AFP fra 67 år	37 700	39 600	41 700	44 100	46 700	53 200	62 800
- kompensasjonstillegg	0	0	0	0	0	0	0
- folketrygd m/levealdersjust.	173 000	184 700	197 400	211 300	226 500	243 200	304 400
Sum nytt system							
- før fylte 67 år	229 900	243 500	258 300	274 600	292 400		
- fra 67 år	210 700	224 300	239 100	255 400	273 200	296 400	367 300
Endring (nytt system – dagens system)							
Før skatt							
- før fylte 67 år	6 200	19 800	34 600	50 800	68 700		
- fra 67 år	7 400	21 000	35 800	52 000	69 900	93 100	163 900
Etter skatt							
- før fylte 67 år	4 300	13 600	23 900	35 100	47 400		
- fra 67 år	5 200	14 600	24 800	36 000	48 400	64 400	113 300

Tabell 39 Sammenlikning av dagens AFP i offentlig sektor med kopi av ny AFP i privat sektor for 1948- og 1963-kullene. Inntekt 7,1 G. 37 år ved 62 år. Gift. 2007-regler. Fast grunnbeløp (65 505 kroner)

1948-kullet

Uttaksalder:	62 år	63 år	64 år	65 år	66 år	67 år	70 år
Dagens system							
- dagens AFP før fylte 67 år	223 700	223 700	223 700	223 700	223 700		
- folketrygd fra 67 år	203 300	203 300	203 300	203 300	203 300	203 300	203 300
Nytt system							
- ny AFP før fylte 67 år	55 800	57 800	60 000	62 500	65 300		
- ny AFP fra 67 år	36 600	38 600	40 800	43 300	46 100	52 700	63 100
- kompensasjonstillegg	10 000	10 400	10 800	11 200	11 700	12 200	14 200
- folketrygd m/levealdersjust.	146 100	155 900	166 500	178 200	187 700	198 400	237 500
Sum nytt system							
- før fylte 67 år	211 800	224 000	237 200	251 800	264 700		
- fra 67 år	192 600	204 800	218 000	232 600	245 500	263 300	314 800
Endring (nytt system – dagens system)							
Før skatt							
- før fylte 67 år	-11 900	300	13 500	28 100	40 900		
- fra 67 år	-10 700	1 500	14 700	29 300	42 100	59 900	111 500
Etter skatt							
- før fylte 67 år	-5 100	3 400	12 600	22 900	31 900		
- fra 67 år	-5 800	3 600	13 600	23 800	32 800	45 300	81 500

1963-kullet

Uttaksalder:	62 år	63 år	64 år	65 år	66 år	67 år	70 år
Dagens system							
- dagens AFP før fylte 67 år	223 700	223 700	223 700	223 700	223 700		
- folketrygd fra 67 år	203 300	203 300	203 300	203 300	203 300	203 300	203 300
Nytt system							
- ny AFP før fylte 67 år	53 800	55 500	57 500	59 700	62 100		
- ny AFP fra 67 år	34 600	36 300	38 300	40 500	42 900	49 200	58 100
- kompensasjonstillegg	0	0	0	0	0	0	0
- folketrygd m/levealdersjust.	159 700	170 800	182 900	196 100	210 600	226 500	284 700
Sum nytt system							
- før fylte 67 år	213 500	226 400	240 400	255 800	272 700		
- fra 67 år	194 300	207 200	221 200	236 600	253 500	275 700	342 800
Endring (nytt system – dagens system)							
Før skatt							
- før fylte 67 år	-10 200	2 600	16 700	32 100	49 000		
- fra 67 år	-9 000	3 800	17 900	33 300	50 200	72 400	139 500
Etter skatt							
- før fylte 67 år	-7 100	1 800	11 500	22 100	33 800		
- fra 67 år	-6 900	2 800	12 500	23 100	34 800	50 100	96 400

Tabell 40 Sammenlikning av dagens AFP i offentlig sektor med kopi av ny AFP i privat sektor for 1948- og 1963-kullene. Inntekt 7,1 G. 35 år ved 62 år. Gift. 2007-regler. Fast grunnbeløp (65 505 kroner)

1948-kullet

Uttaksalder:	62 år	63 år	64 år	65 år	66 år	67 år	70 år
Dagens system							
- dagens AFP før fylte 67 år	223 700	223 700	223 700	223 700	223 700		
- folketrygd fra 67 år	195 900	195 900	195 900	195 900	195 900	195 900	195 900
Nytt system							
- ny AFP før fylte 67 år	53 500	55 400	57 500	59 900	62 600		
- ny AFP fra 67 år	34 300	36 200	38 300	40 700	43 400	49 900	59 700
- kompensasjonstillegg	10 000	10 400	10 800	11 200	11 700	12 200	14 200
- folketrygd m/levealdersjust.	140 500	150 000	160 300	171 700	184 300	198 400	237 500
Sum nytt system							
- før fylte 67 år	204 000	215 800	228 600	242 800	258 600		
- fra 67 år	184 800	196 600	209 400	223 600	239 400	260 400	311 400
Endring (nytt system – dagens system)							
Før skatt							
- før fylte 67 år	-19 700	-7 900	4 900	19 100	34 800		
- fra 67 år	-11 100	700	13 500	27 700	43 400	64 500	115 500
Etter skatt							
- før fylte 67 år	-9 700	-2 300	6 700	16 600	27 600		
- fra 67 år	-6 100	3 000	12 800	23 200	34 300	49 000	84 800

1963-kullet

Uttaksalder:	62 år	63 år	64 år	65 år	66 år	67 år	70 år
Dagens system							
- dagens AFP før fylte 67 år	223 700	223 700	223 700	223 700	223 700		
- folketrygd fra 67 år	195 900	195 900	195 900	195 900	195 900	195 900	195 900
Nytt system							
- ny AFP før fylte 67 år	51 700	53 300	55 200	57 300	59 600		
- ny AFP fra 67 år	32 500	34 100	36 000	38 100	40 400	46 600	55 000
- kompensasjonstillegg	0	0	0	0	0	0	0
- folketrygd m/levealdersjust.	150 900	161 600	173 300	186 100	200 000	215 400	271 600
Sum nytt system							
- før fylte 67 år	202 600	215 000	228 500	243 300	259 600		
- fra 67 år	183 400	195 800	209 300	224 100	240 400	262 000	326 600
Endring (nytt system – dagens system)							
Før skatt							
- før fylte 67 år	-21 200	-8 800	4 800	19 600	35 900		
- fra 67 år	-12 600	-200	13 400	28 200	44 500	66 000	130 600
Etter skatt							
- før fylte 67 år	-14 700	-6 000	3 300	13 500	24 800		
- fra 67 år	-9 600	-100	9 900	20 100	31 400	46 200	90 800

4.6 Typeeksempler: Gift. Inntekt 10 G

Tabell 41 Sammenlikning av dagens AFP i offentlig sektor med kopi av ny AFP i privat sektor for 1948- og 1963-kullene. Inntekt 10 G. 40 år ved 62 år. Gift. 2007-regler. Fast grunnbeløp (65 505 kroner)

1948-kullet

Uttaksalder:	62 år	63 år	64 år	65 år	66 år	67 år	70 år
Dagens system							
- dagens AFP før fylte 67 år	250 300	250 300	250 300	250 300	250 300		
- folketrygd fra 67 år	229 900	229 900	229 900	229 900	229 900	229 900	229 900
Nytt system							
- ny AFP før fylte 67 år	59 100	61 200	63 600	66 300	69 300		
- ny AFP fra 67 år	39 900	42 000	44 400	47 100	50 100	57 000	68 200
- kompensasjonstillegg	10 000	10 400	10 800	11 200	11 700	12 200	14 200
- folketrygd m/levealdersjust.	174 700	182 900	191 800	201 500	212 300	224 300	268 600
Sum nytt system							
- før fylte 67 år	243 800	254 500	266 100	279 000	293 300		
- fra 67 år	224 600	235 300	246 900	259 800	274 100	293 500	351 000
Endring (nytt system – dagens system)							
Før skatt							
- før fylte 67 år	-6 500	4 200	15 800	28 700	42 900		
- fra 67 år	-5 300	5 400	17 000	29 900	44 100	63 600	121 100
Etter skatt							
- før fylte 67 år	-1 400	6 100	14 200	23 200	33 200		
- fra 67 år	-600	6 900	15 100	24 100	34 100	47 600	87 900

1963-kullet

Uttaksalder:	62 år	63 år	64 år	65 år	66 år	67 år	70 år
Dagens system							
- dagens AFP før fylte 67 år	250 300	250 300	250 300	250 300	250 300		
- folketrygd fra 67 år	229 900	229 900	229 900	229 900	229 900	229 900	229 900
Nytt system							
- ny AFP før fylte 67 år	56 900	58 800	60 900	63 300	65 900		
- ny AFP fra 67 år	37 700	39 600	41 700	44 100	46 700	53 200	62 800
- kompensasjonstillegg	0	0	0	0	0	0	0
- folketrygd m/levealdersjust.	173 000	184 700	197 400	211 300	226 500	243 200	304 400
Sum nytt system							
- før fylte 67 år	229 900	243 500	258 300	274 600	292 400		
- fra 67 år	210 700	224 300	239 100	255 400	273 200	296 400	367 300
Endring (nytt system – dagens system)							
Før skatt							
- før fylte 67 år	-20 400	-6 800	8 000	24 200	42 100		
- fra 67 år	-19 200	-5 600	9 200	25 400	43 300	66 500	137 300
Etter skatt							
- før fylte 67 år	-14 100	-4 700	5 500	16 700	29 000		
- fra 67 år	-13 300	-3 900	6 300	17 500	29 900	45 900	94 800

Tabell 42 Sammenlikning av dagens AFP i offentlig sektor med kopi av ny AFP i privat sektor for 1948- og 1963-kullene. Inntekt 10 G. 37 år ved 62 år. Gift. 2007-regler. Fast grunnbeløp (65 505 kroner)

1948-kullet

Uttaksalder:	62 år	63 år	64 år	65 år	66 år	67 år	70 år
Dagens system							
- dagens AFP før fylte 67 år	250 300	250 300	250 300	250 300	250 300		
- folketrygd fra 67 år	229 900	229 900	229 900	229 900	229 900	229 900	229 900
Nytt system							
- ny AFP før fylte 67 år	55 800	57 800	60 000	62 500	65 300		
- ny AFP fra 67 år	36 600	38 600	40 800	43 300	46 100	52 700	63 100
- kompensasjonstillegg	10 000	10 400	10 800	11 200	11 700	12 200	14 200
- folketrygd m/levealdersjust.	164 800	176 000	188 100	201 500	212 300	224 300	268 600
Sum nytt system							
- før fylte 67 år	230 500	244 100	258 900	275 200	289 200		
- fra 67 år	211 300	224 900	239 700	256 000	270 000	289 200	345 900
Endring (nytt system – dagens system)							
Før skatt							
- før fylte 67 år	-19 800	-6 200	8 500	24 800	38 900		
- fra 67 år	-18 600	-5 000	9 700	26 000	40 100	59 300	116 000
Etter skatt							
- før fylte 67 år	-10 500	-1 100	9 200	20 600	30 500		
- fra 67 år	-10 000	-300	10 000	21 400	31 300	44 700	84 400

1963-kullet

Uttaksalder:	62 år	63 år	64 år	65 år	66 år	67 år	70 år
Dagens system							
- dagens AFP før fylte 67 år	250 300	250 300	250 300	250 300	250 300		
- folketrygd fra 67 år	229 900	229 900	229 900	229 900	229 900	229 900	229 900
Nytt system							
- ny AFP før fylte 67 år	53 800	55 500	57 500	59 700	62 100		
- ny AFP fra 67 år	34 600	36 300	38 300	40 500	42 900	49 200	58 100
- kompensasjonstillegg	0	0	0	0	0	0	0
- folketrygd m/levealdersjust.	159 700	170 800	182 900	196 100	210 600	226 500	284 700
Sum nytt system							
- før fylte 67 år	213 500	226 400	240 400	255 800	272 700		
- fra 67 år	194 300	207 200	221 200	236 600	253 500	275 700	342 800
Endring (nytt system – dagens system)							
Før skatt							
- før fylte 67 år	-36 800	-24 000	-9 900	5 500	22 400		
- fra 67 år	-35 600	-22 800	-8 700	6 700	23 600	45 800	112 900
Etter skatt							
- før fylte 67 år	-25 400	-16 500	-6 800	3 800	15 500		
- fra 67 år	-25 400	-15 700	-6 000	4 600	16 300	31 600	77 900

Tabell 43 Sammenlikning av dagens AFP i offentlig sektor med kopi av ny AFP i privat sektor for 1948- og 1963-kullene. Inntekt 10 G. 35 år ved 62 år. Gift. 2007-regler. Fast grunnbeløp (65 505 kroner)

1948-kullet	år ved							
	Uttaksalder:	62 år	63 år	64 år	65 år	66 år	67 år	70 år
Dagens system								
- dagens AFP før fylte 67 år		250 300	250 300	250 300	250 300	250 300		
- folketrygd fra 67 år		221 200	221 200	221 200	221 200	221 200	221 200	221 200
Nytt system								
- ny AFP før fylte 67 år		53 500	55 400	57 500	59 900	62 600		
- ny AFP fra 67 år		34 300	36 200	38 300	40 700	43 400	49 900	59 700
- kompensasjonstillegg		10 000	10 400	10 800	11 200	11 700	12 200	14 200
- folketrygd m/levealdersjust.		158 200	169 100	180 900	193 900	208 300	224 300	268 600
Sum nytt system								
- før fylte 67 år		221 700	234 800	249 100	265 000	282 500		
- fra 67 år		202 500	215 600	229 900	245 800	263 300	286 400	342 500
Endring (nytt system – dagens system)								
Før skatt								
- før fylte 67 år		-28 600	-15 500	-1 200	14 600	32 200		
- fra 67 år		-18 700	-5 600	8 700	24 500	42 100	65 200	121 300
Etter skatt								
- før fylte 67 år		-16 600	-7 500	2 500	13 600	25 800		
- fra 67 år		-10 700	-600	9 400	20 400	32 700	48 700	88 100
1963-kullet								
Uttaksalder:	62 år	63 år	64 år	65 år	66 år	67 år	70 år	
Dagens system								
- dagens AFP før fylte 67 år		250 300	250 300	250 300	250 300	250 300		
- folketrygd fra 67 år		221 200	221 200	221 200	221 200	221 200	221 200	221 200
Nytt system								
- ny AFP før fylte 67 år		51 700	53 300	55 200	57 300	59 600		
- ny AFP fra 67 år		32 500	34 100	36 000	38 100	40 400	46 600	55 000
- kompensasjonstillegg		0	0	0	0	0	0	0
- folketrygd m/levealdersjust.		150 900	161 600	173 300	186 100	200 000	215 400	271 600
Sum nytt system								
- før fylte 67 år		202 600	215 000	228 500	243 300	259 600		
- fra 67 år		183 400	195 800	209 300	224 100	240 400	262 000	326 600
Endring (nytt system – dagens system)								
Før skatt								
- før fylte 67 år		-47 800	-35 400	-21 800	-7 000	9 300		
- fra 67 år		-37 900	-25 400	-11 900	2 900	19 200	40 700	105 400
Etter skatt								
- før fylte 67 år		-33 000	-24 400	-15 000	-4 800	6 400		
- fra 67 år		-27 700	-18 300	-8 200	2 000	13 300	28 100	72 700

4.7 Typeeksempler: Enslig. Inntekt 4 G

Tabell 44 Sammenlikning av dagens AFP i offentlig sektor med kopi av ny AFP i privat sektor for 1948- og 1963-kullene. Inntekt 4 G. 40 år ved 62 år. Enslig. 2007-regler. Fast grunnbeløp (65 505 kroner)

1948-kullet

Uttaksalder:	62 år	63 år	64 år	65 år	66 år	67 år	70 år
Dagens system							
- dagens AFP før fylte 67 år	168 400	168 400	168 400	168 400	168 400		
- folketrygd fra 67 år	148 000	148 000	148 000	148 000	148 000	148 000	148 000
Nytt system							
- ny AFP før fylte 67 år	39 700	41 000	42 400	43 900	45 800		
- ny AFP fra 67 år	20 500	21 800	23 200	24 700	26 600	32 100	38 400
- kompensasjonstillegg	10 000	10 400	10 800	11 200	11 700	12 200	14 200
- folketrygd m/levealdersjust.	112 500	117 800	123 500	129 700	136 700	144 400	172 900
Sum nytt system							
- før fylte 67 år	162 200	169 100	176 600	184 900	194 100		
- fra 67 år	143 000	149 900	157 400	165 700	174 900	188 700	225 600
Endring (nytt system – dagens system)							
Før skatt							
- før fylte 67 år	-6 200	600	8 100	16 400	25 700		
- fra 67 år	-5 000	1 800	9 300	17 600	26 900	40 700	77 500
Etter skatt							
- før fylte 67 år	400	4 600	9 200	14 300	20 000		
- fra 67 år	400	5 300	9 900	15 000	20 700	29 100	50 900

1963-kullet

Uttaksalder:	62 år	63 år	64 år	65 år	66 år	67 år	70 år
Dagens system							
- dagens AFP før fylte 67 år	168 400	168 400	168 400	168 400	168 400		
- folketrygd fra 67 år	148 000	148 000	148 000	148 000	148 000	148 000	148 000
Nytt system							
- ny AFP før fylte 67 år	38 500	39 600	40 800	42 300	43 900		
- ny AFP fra 67 år	19 300	20 400	21 600	23 100	24 700	30 000	35 400
- kompensasjonstillegg	0	0	0	0	0	0	0
- folketrygd m/levealdersjust.	104 600	109 600	115 000	121 000	127 600	137 000	171 500
Sum nytt system							
- før fylte 67 år	143 100	149 200	155 900	163 200	171 400		
- fra 67 år	123 900	130 000	136 700	144 000	152 200	167 000	206 900
Endring (nytt system – dagens system)							
Før skatt							
- før fylte 67 år	-25 300	-19 200	-12 600	-5 200	3 000		
- fra 67 år	-24 100	-18 000	-11 400	-4 000	4 200	19 000	58 900
Etter skatt							
- før fylte 67 år	-15 000	-11 400	-7 500	-3 100	1 800		
- fra 67 år	-18 600	-12 600	-6 700	-2 400	2 500	11 200	34 700

Tabell 45 Sammenlikning av dagens AFP i offentlig sektor med kopi av ny AFP i privat sektor for 1948- og 1963-kullene. Inntekt 4 G. 37 år ved 62 år. Enslig. 2007-regler. Fast grunnbeløp (65 505 kroner)

1948-kullet

Uttaksalder:	62 år	63 år	64 år	65 år	66 år	67 år	70 år
Dagens system							
- dagens AFP før fylte 67 år	168 400	168 400	168 400	168 400	168 400		
- folketrygd fra 67 år	148 000	148 000	148 000	148 000	148 000	148 000	148 000
Nytt system							
- ny AFP før fylte 67 år	37 800	39 000	40 300	41 800	43 500		
- ny AFP fra 67 år	18 600	19 800	21 100	22 600	24 300	29 700	35 600
- kompensasjonstillegg	10 000	10 400	10 800	11 200	11 700	12 200	14 200
- folketrygd m/levealdersjust.	107 800	114 500	121 700	129 700	136 700	144 400	172 900
Sum nytt system							
- før fylte 67 år	155 600	163 800	172 800	182 700	191 800		
- fra 67 år	136 400	144 600	153 600	163 500	172 600	186 300	222 700
Endring (nytt system – dagens system)							
Før skatt							
- før fylte 67 år	-12 800	-4 600	4 400	14 300	23 400		
- fra 67 år	-11 600	-3 400	5 600	15 500	24 600	38 300	74 600
Etter skatt							
- før fylte 67 år	-3 500	1 500	7 000	13 000	18 600		
- fra 67 år	-6 100	2 100	7 700	13 700	19 300	27 700	49 600

1963-kullet

Uttaksalder:	62 år	63 år	64 år	65 år	66 år	67 år	70 år
Dagens system							
- dagens AFP før fylte 67 år	168 400	168 400	168 400	168 400	168 400		
- folketrygd fra 67 år	148 000	148 000	148 000	148 000	148 000	148 000	148 000
Nytt system							
- ny AFP før fylte 67 år	36 700	37 700	38 900	40 200	41 700		
- ny AFP fra 67 år	17 500	18 500	19 700	21 000	22 500	27 700	32 700
- kompensasjonstillegg	0	0	0	0	0	0	0
- folketrygd m/levealdersjust.	103 100	108 100	113 400	119 300	125 700	132 800	160 400
Sum nytt system							
- før fylte 67 år	139 900	145 800	152 300	159 500	167 400		
- fra 67 år	120 700	126 600	133 100	140 300	148 200	160 500	193 100
Endring (nytt system – dagens system)							
Før skatt							
- før fylte 67 år	-28 600	-22 700	-16 100	-9 000	-1 000		
- fra 67 år	-27 400	-21 500	-14 900	-7 800	200	12 500	45 100
Etter skatt							
- før fylte 67 år	-17 000	-13 400	-9 600	-5 300	-600		
- fra 67 år	-21 900	-16 000	-9 500	-4 600	100	7 400	26 700

Tabell 46 Sammenlikning av dagens AFP i offentlig sektor med kopi av ny AFP i privat sektor for 1948- og 1963-kullene. Inntekt 4 G. 35 år ved 62 år. Enslig. 2007-regler. Fast grunnbeløp (65 505 kroner)

1948-kullet

Uttaksalder:	62 år	63 år	64 år	65 år	66 år	67 år	70 år
Dagens system							
- dagens AFP før fylte 67 år	168 400	168 400	168 400	168 400	168 400		
- folketrygd fra 67 år	143 900	143 900	143 900	143 900	143 900	143 900	143 900
Nytt system							
- ny AFP før fylte 67 år	36 600	37 700	38 900	40 300	42 000		
- ny AFP fra 67 år	17 400	18 500	19 700	21 100	22 800	28 100	33 600
- kompensasjonstillegg	10 000	10 400	10 800	11 200	11 700	12 200	14 200
- folketrygd m/levealdersjust.	104 700	111 200	118 300	126 100	134 800	144 400	172 900
Sum nytt system							
- før fylte 67 år	151 200	159 200	168 000	177 700	188 400		
- fra 67 år	132 000	140 000	148 800	158 500	169 200	184 700	220 800
Endring (nytt system – dagens system)							
Før skatt							
- før fylte 67 år	-17 200	-9 200	-500	9 200	20 000		
- fra 67 år	-11 900	-3 900	4 900	14 500	25 300	40 800	76 800
Etter skatt							
- før fylte 67 år	-6 100	-1 200	4 100	10 000	16 600		
- fra 67 år	-8 100	-100	7 300	13 200	19 700	29 200	51 200

1963-kullet

Uttaksalder:	62 år	63 år	64 år	65 år	66 år	67 år	70 år
Dagens system							
- dagens AFP før fylte 67 år	168 400	168 400	168 400	168 400	168 400		
- folketrygd fra 67 år	143 900	143 900	143 900	143 900	143 900	143 900	143 900
Nytt system							
- ny AFP før fylte 67 år	35 500	36 500	37 600	38 900	40 300		
- ny AFP fra 67 år	16 300	17 300	18 400	19 700	21 100	26 200	31 000
- kompensasjonstillegg	0	0	0	0	0	0	0
- folketrygd m/levealdersjust.	102 100	107 000	112 300	118 100	124 500	131 500	157 200
Sum nytt system							
- før fylte 67 år	137 700	143 500	149 900	157 000	164 800		
- fra 67 år	118 500	124 300	130 700	137 800	145 600	157 700	188 200
Endring (nytt system – dagens system)							
Før skatt							
- før fylte 67 år	-30 800	-24 900	-18 500	-11 500	-3 700		
- fra 67 år	-25 400	-19 600	-13 200	-6 100	1 700	13 800	44 300
Etter skatt							
- før fylte 67 år	-18 200	-14 800	-11 000	-6 800	-2 200		
- fra 67 år	-21 700	-15 800	-9 400	-3 600	1 000	8 200	26 300

4.8 Typeeksempler: Enslig. Inntekt 5 G

Tabell 47 Sammenlikning av dagens AFP i offentlig sektor med kopi av ny AFP i privat sektor for 1948- og 1963-kullene. Inntekt 5 G. 40 år ved 62 år. Enslig. 2007-regler. Fast grunnbeløp (65 505 kroner)

1948-kullet

Uttaksalder:	62 år	63 år	64 år	65 år	66 år	67 år	70 år
Dagens system							
- dagens AFP før fylte 67 år	196 000	196 000	196 000	196 000	196 000		
- folketrygd fra 67 år	175 600	175 600	175 600	175 600	175 600	175 600	175 600
Nytt system							
- ny AFP før fylte 67 år	46 000	47 500	49 200	51 200	53 300		
- ny AFP fra 67 år	26 800	28 300	30 000	32 000	34 100	40 100	48 100
- kompensasjonstillegg	10 000	10 400	10 800	11 200	11 700	12 200	14 200
- folketrygd m/levealdersjust.	133 400	139 700	146 400	153 900	162 100	171 300	205 100
Sum nytt system							
- før fylte 67 år	189 400	197 500	206 400	216 200	227 100		
- fra 67 år	170 200	178 300	187 200	197 000	207 900	223 600	267 300
Endring (nytt system – dagens system)							
Før skatt							
- før fylte 67 år	-6 600	1 600	10 400	20 200	31 200		
- fra 67 år	-5 400	2 800	11 600	21 400	32 400	48 000	91 800
Etter skatt							
- før fylte 67 år	200	5 100	10 600	16 600	21 800		
- fra 67 år	900	5 900	11 300	17 300	23 900	32 600	60 700

1963-kullet

Uttaksalder:	62 år	63 år	64 år	65 år	66 år	67 år	70 år
Dagens system							
- dagens AFP før fylte 67 år	196 000	196 000	196 000	196 000	196 000		
- folketrygd fra 67 år	175 600	175 600	175 600	175 600	175 600	175 600	175 600
Nytt system							
- ny AFP før fylte 67 år	44 400	45 800	47 300	49 000	51 000		
- ny AFP fra 67 år	25 200	26 600	28 100	29 800	31 800	37 500	44 200
- kompensasjonstillegg	0	0	0	0	0	0	0
- folketrygd m/levealdersjust.	121 800	130 100	139 000	148 800	159 500	171 300	214 400
Sum nytt system							
- før fylte 67 år	166 300	175 800	186 300	197 800	210 500		
- fra 67 år	147 100	156 600	167 100	178 600	191 300	208 700	258 600
Endring (nytt system – dagens system)							
Før skatt							
- før fylte 67 år	-29 700	-20 100	-9 600	1 900	14 500		
- fra 67 år	-28 500	-18 900	-8 400	3 100	15 700	33 200	83 100
Etter skatt							
- før fylte 67 år	-17 600	-11 900	-5 700	1 100	7 900		
- fra 67 år	-16 900	-11 200	-5 000	1 800	9 300	19 200	50 300

Tabell 48 Sammenlikning av dagens AFP i offentlig sektor med kopi av ny AFP i privat sektor for 1948- og 1963-kullene. Inntekt 5 G. 37 år ved 62 år. Enslig. 2007-regler. Fast grunnbeløp (65 505 kroner)

1948-kullet

Uttaksalder:	62 år	63 år	64 år	65 år	66 år	67 år	70 år
Dagens system							
- dagens AFP før fylte 67 år	196 000	196 000	196 000	196 000	196 000		
- folketrygd fra 67 år	175 600	175 600	175 600	175 600	175 600	175 600	175 600
Nytt system							
- ny AFP før fylte 67 år	43 600	45 000	46 600	48 400	50 500		
- ny AFP fra 67 år	24 400	25 800	27 400	29 200	31 300	37 100	44 500
- kompensasjonstillegg	10 000	10 400	10 800	11 200	11 700	12 200	14 200
- folketrygd m/levealdersjust.	127 100	135 300	144 100	153 900	162 100	171 300	205 100
Sum nytt system							
- før fylte 67 år	180 700	190 700	201 500	213 500	224 300		
- fra 67 år	161 500	171 500	182 300	194 300	205 100	220 600	263 700
Endring (nytt system – dagens system)							
Før skatt							
- før fylte 67 år	-15 200	-5 300	5 600	17 500	28 300		
- fra 67 år	-14 000	-4 100	6 800	18 700	29 500	45 000	88 200
Etter skatt							
- før fylte 67 år	-4 900	1 100	7 700	15 000	20 500		
- fra 67 år	-4 200	1 800	8 400	15 700	22 200	31 200	58 200

1963-kullet

Uttaksalder:	62 år	63 år	64 år	65 år	66 år	67 år	70 år
Dagens system							
- dagens AFP før fylte 67 år	196 000	196 000	196 000	196 000	196 000		
- folketrygd fra 67 år	175 600	175 600	175 600	175 600	175 600	175 600	175 600
Nytt system							
- ny AFP før fylte 67 år	42 200	43 500	44 900	46 500	48 300		
- ny AFP fra 67 år	23 000	24 300	25 700	27 300	29 100	34 700	40 900
- kompensasjonstillegg	0	0	0	0	0	0	0
- folketrygd m/levealdersjust.	112 500	120 300	128 800	138 100	148 300	159 500	200 500
Sum nytt system							
- før fylte 67 år	154 700	163 800	173 700	184 600	196 600		
- fra 67 år	135 500	144 600	154 500	165 400	177 400	194 200	241 400
Endring (nytt system – dagens system)							
Før skatt							
- før fylte 67 år	-41 300	-32 200	-22 200	-11 300	700		
- fra 67 år	-40 100	-31 000	-21 000	-10 100	1 900	18 600	65 900
Etter skatt							
- før fylte 67 år	-24 500	-19 100	-13 200	-6 700	400		
- fra 67 år	-23 800	-18 400	-12 500	-6 000	1 100	11 000	38 400

Tabell 49 Sammenlikning av dagens AFP i offentlig sektor med kopi av ny AFP i privat sektor for 1948- og 1963-kullene. Inntekt 5 G. 35 år ved 62 år. Enslig. 2007-regler. Fast grunnbeløp (65 505 kroner)

1948-kullet

Uttaksalder:	62 år	63 år	64 år	65 år	66 år	67 år	70 år
Dagens system							
- dagens AFP før fylte 67 år	196 000	196 000	196 000	196 000	196 000		
- folketrygd fra 67 år	170 100	170 100	170 100	170 100	170 100	170 100	170 100
Nytt system							
- ny AFP før fylte 67 år	42 100	43 400	44 900	46 600	48 600		
- ny AFP fra 67 år	22 900	24 200	25 700	27 400	29 400	35 100	42 100
- kompensasjonstillegg	10 000	10 400	10 800	11 200	11 700	12 200	14 200
- folketrygd m/levealdersjust.	122 900	130 900	139 500	149 000	159 600	171 300	205 100
Sum nytt system							
- før fylte 67 år	175 000	184 700	195 200	206 900	219 800		
- fra 67 år	155 800	165 500	176 000	187 700	200 600	218 600	261 300
Endring (nytt system – dagens system)							
Før skatt							
- før fylte 67 år	-21 000	-11 300	-700	10 900	23 900		
- fra 67 år	-14 300	-4 600	6 000	17 600	30 600	48 500	91 300
Etter skatt							
- før fylte 67 år	-8 400	-2 500	3 900	11 000	18 500		
- fra 67 år	-4 400	1 500	7 900	15 000	22 900	33 600	59 800

1963-kullet

Uttaksalder:	62 år	63 år	64 år	65 år	66 år	67 år	70 år
Dagens system							
- dagens AFP før fylte 67 år	196 000	196 000	196 000	196 000	196 000		
- folketrygd fra 67 år	170 100	170 100	170 100	170 100	170 100	170 100	170 100
Nytt system							
- ny AFP før fylte 67 år	40 700	41 900	43 300	44 800	46 500		
- ny AFP fra 67 år	21 500	22 700	24 100	25 600	27 300	32 800	38 700
- kompensasjonstillegg	0	0	0	0	0	0	0
- folketrygd m/levealdersjust.	106 400	113 800	122 100	131 000	140 900	151 700	191 300
Sum nytt system							
- før fylte 67 år	147 100	155 800	165 300	175 800	187 400		
- fra 67 år	127 900	136 600	146 100	156 600	168 200	184 500	230 000
Endring (nytt system – dagens system)							
Før skatt							
- før fylte 67 år	-48 800	-40 200	-30 600	-20 100	-8 600		
- fra 67 år	-42 100	-33 500	-23 900	-13 400	-1 900	14 400	59 900
Etter skatt							
- før fylte 67 år	-29 000	-23 800	-18 200	-11 900	-5 100		
- fra 67 år	-27 700	-19 900	-14 200	-8 000	-1 100	8 600	33 800

4.9 Typeeksempler: Enslig. Inntekt 6 G

Tabell 50 Sammenlikning av dagens AFP i offentlig sektor med kopi av ny AFP i privat sektor for 1948- og 1963-kullene. Inntekt 6 G. 40 år ved 62 år. Enslig, 2007-regler. Fast grunnbeløp (65 505 kroner)

1948-kullet

Uttaksalder:	62 år	63 år	64 år	65 år	66 år	67 år	70 år
Dagens system							
- dagens AFP før fylte 67 år	223 500	223 500	223 500	223 500	223 500		
- folketrygd fra 67 år	203 100	203 100	203 100	203 100	203 100	203 100	203 100
Nytt system							
- ny AFP før fylte 67 år	52 200	54 000	56 100	58 400	60 900		
- ny AFP fra 67 år	33 000	34 800	36 900	39 200	41 700	48 200	57 700
- kompensasjonstillegg	10 000	10 400	10 800	11 200	11 700	12 200	14 200
- folketrygd m/levealdersjust.	154 300	161 500	169 400	178 000	187 500	198 100	237 200
Sum nytt system							
- før fylte 67 år	216 500	226 000	236 200	247 500	260 100		
- fra 67 år	197 300	206 800	217 000	228 300	240 900	258 500	309 100
Endring (nytt system – dagens system)							
Før skatt							
- før fylte 67 år	-6 900	2 500	12 700	24 100	36 600		
- fra 67 år	-5 700	3 700	13 900	25 300	37 800	55 400	106 000
Etter skatt							
- før fylte 67 år	2 400	6 800	11 600	17 000	23 700		
- fra 67 år	700	6 400	12 500	17 800	25 400	37 700	73 200

1963-kullet

Uttaksalder:	62 år	63 år	64 år	65 år	66 år	67 år	70 år
Dagens system							
- dagens AFP før fylte 67 år	223 500	223 500	223 500	223 500	223 500		
- folketrygd fra 67 år	203 100	203 100	203 100	203 100	203 100	203 100	203 100
Nytt system							
- ny AFP før fylte 67 år	50 400	52 000	53 800	55 800	58 100		
- ny AFP fra 67 år	31 200	32 800	34 600	36 600	38 900	45 000	53 100
- kompensasjonstillegg	0	0	0	0	0	0	0
- folketrygd m/levealdersjust.	146 200	156 100	166 800	178 500	191 400	205 500	257 300
Sum nytt system							
- før fylte 67 år	196 600	208 100	220 600	234 400	249 500		
- fra 67 år	177 400	188 900	201 400	215 200	230 300	250 500	310 400
Endring (nytt system – dagens system)							
Før skatt							
- før fylte 67 år	-26 900	-15 400	-2 900	10 900	26 000		
- fra 67 år	-25 700	-14 200	-1 700	12 100	27 200	47 400	107 300
Etter skatt							
- før fylte 67 år	-13 400	-6 900	-1 300	4 900	12 700		
- fra 67 år	-15 200	-8 400	-1 000	5 800	14 400	28 400	69 700

Tabell 51 Sammenlikning av dagens AFP i offentlig sektor med kopi av ny AFP i privat sektor for 1948- og 1963-kullene. Inntekt 6 G. 37 år ved 62 år. Enslig. 2007-regler. Fast grunnbeløp (65 505 kroner)

1948-kullet

Uttaksalder:	62 år	63 år	64 år	65 år	66 år	67 år	70 år
Dagens system							
- dagens AFP før fylte 67 år	223 500	223 500	223 500	223 500	223 500		
- folketrygd fra 67 år	203 100	203 100	203 100	203 100	203 100	203 100	203 100
Nytt system							
- ny AFP før fylte 67 år	49 400	51 100	53 000	55 100	57 500		
- ny AFP fra 67 år	30 200	31 900	33 800	35 900	38 300	44 500	53 300
- kompensasjonstillegg	10 000	10 400	10 800	11 200	11 700	12 200	14 200
- folketrygd m/levealdersjust.	146 500	156 100	166 500	178 000	187 500	198 100	237 200
Sum nytt system							
- før fylte 67 år	205 900	217 500	230 200	244 300	256 700		
- fra 67 år	186 700	198 300	211 000	225 100	237 500	254 900	304 700
Endring (nytt system – dagens system)							
Før skatt							
- før fylte 67 år	-17 600	-5 900	6 800	20 800	33 200		
- fra 67 år	-16 400	-4 700	8 000	22 000	34 400	51 800	101 700
Etter skatt							
- før fylte 67 år	-3 800	3 000	9 000	15 500	21 400		
- fra 67 år	-5 700	1 400	9 100	16 400	23 000	35 200	70 200

1963-kullet

Uttaksalder:	62 år	63 år	64 år	65 år	66 år	67 år	70 år
Dagens system							
- dagens AFP før fylte 67 år	223 500	223 500	223 500	223 500	223 500		
- folketrygd fra 67 år	203 100	203 100	203 100	203 100	203 100	203 100	203 100
Nytt system							
- ny AFP før fylte 67 år	47 700	49 200	50 900	52 800	54 900		
- ny AFP fra 67 år	28 500	30 000	31 700	33 600	35 700	41 600	49 100
- kompensasjonstillegg	0	0	0	0	0	0	0
- folketrygd m/levealdersjust.	135 000	144 400	154 600	165 700	178 000	191 400	240 600
Sum nytt system							
- før fylte 67 år	182 700	193 600	205 500	218 500	232 900		
- fra 67 år	163 500	174 400	186 300	199 300	213 700	233 000	289 700
Endring (nytt system – dagens system)							
Før skatt							
- før fylte 67 år	-40 800	-29 900	-18 000	-4 900	9 400		
- fra 67 år	-39 600	-28 700	-16 800	-3 700	10 600	29 900	86 700
Etter skatt							
- før fylte 67 år	-21 600	-15 100	-8 100	-2 200	4 200		
- fra 67 år	-23 500	-17 000	-10 000	-2 200	5 100	16 300	55 400

Tabell 52 Sammenlikning av dagens AFP i offentlig sektor med kopi av ny AFP i privat sektor for 1948- og 1963-kullene. Inntekt 6 G. 35 år ved 62 år. Enslig. 2007-regler. Fast grunnbeløp (65 505 kroner)

1948-kullet

Uttaksalder:	62 år	63 år	64 år	65 år	66 år	67 år	70 år
Dagens system							
- dagens AFP før fylte 67 år	223 500	223 500	223 500	223 500	223 500		
- folketrygd fra 67 år	196 200	196 200	196 200	196 200	196 200	196 200	196 200
Nytt system							
- ny AFP før fylte 67 år	47 500	49 100	50 900	53 000	55 200		
- ny AFP fra 67 år	28 300	29 900	31 700	33 800	36 000	42 100	50 500
- kompensasjonstillegg	10 000	10 400	10 800	11 200	11 700	12 200	14 200
- folketrygd m/levealdersjust.	141 200	150 600	160 800	171 900	184 300	198 100	237 200
Sum nytt system							
- før fylte 67 år	198 800	210 100	222 400	236 100	251 200		
- fra 67 år	179 600	190 900	203 200	216 900	232 000	252 400	301 900
Endring (nytt system – dagens system)							
Før skatt							
- før fylte 67 år	-24 700	-13 400	-1 000	12 600	27 800		
- fra 67 år	-16 600	-5 300	7 100	20 700	35 800	56 300	105 700
Etter skatt							
- før fylte 67 år	-8 000	-1 100	5 500	11 800	18 900		
- fra 67 år	-5 800	1 100	8 600	16 800	23 900	37 600	72 300

1963-kullet

Uttaksalder:	62 år	63 år	64 år	65 år	66 år	67 år	70 år
Dagens system							
- dagens AFP før fylte 67 år	223 500	223 500	223 500	223 500	223 500		
- folketrygd fra 67 år	196 200	196 200	196 200	196 200	196 200	196 200	196 200
Nytt system							
- ny AFP før fylte 67 år	45 900	47 300	48 900	50 700	52 800		
- ny AFP fra 67 år	26 700	28 100	29 700	31 500	33 600	39 300	46 400
- kompensasjonstillegg	0	0	0	0	0	0	0
- folketrygd m/levealdersjust.	127 500	136 600	146 500	157 200	169 000	182 000	229 500
Sum nytt system							
- før fylte 67 år	173 500	183 900	195 400	208 000	221 800		
- fra 67 år	154 300	164 700	176 200	188 800	202 600	221 400	276 000
Endring (nytt system – dagens system)							
Før skatt							
- før fylte 67 år	-50 000	-39 500	-28 000	-15 500	-1 700		
- fra 67 år	-41 900	-31 400	-20 000	-7 400	6 400	25 200	79 800
Etter skatt							
- før fylte 67 år	-27 100	-20 800	-14 000	-7 000	-700		
- fra 67 år	-24 900	-18 600	-11 800	-4 400	3 800	12 600	50 000

4.10 Typeeksempler: Enslig. Inntekt 7,1 G

Tabell 53 Sammenlikning av dagens AFP i offentlig sektor med kopi av ny AFP i privat sektor for 1948- og 1963-kullene. Inntekt 7,1 G. 40 år ved 62 år. Enslig. 2007-regler. Fast grunnbeløp (65 505 kroner)

1948-kullet

Uttaksalder:	62 år	63 år	64 år	65 år	66 år	67 år	70 år
Dagens system							
- dagens AFP før fylte 67 år	233 600	233 600	233 600	233 600	233 600		
- folketrygd fra 67 år	213 200	213 200	213 200	213 200	213 200	213 200	213 200
Nytt system							
- ny AFP før fylte 67 år	59 100	61 200	63 600	66 300	69 300		
- ny AFP fra 67 år	39 900	42 000	44 400	47 100	50 100	57 000	68 200
- kompensasjonstillegg	10 000	10 400	10 800	11 200	11 700	12 200	14 200
- folketrygd m/levealdersjust.	162 000	169 600	177 800	186 800	196 800	208 000	249 000
Sum nytt system							
- før fylte 67 år	231 100	241 200	252 200	264 300	277 800		
- fra 67 år	211 900	222 000	233 000	245 100	258 600	277 100	331 400
Endring (nytt system – dagens system)							
Før skatt							
- før fylte 67 år	-2 500	7 600	18 600	30 700	44 200		
- fra 67 år	-1 300	8 800	19 800	31 900	45 400	64 000	118 300
Etter skatt							
- før fylte 67 år	4 400	9 100	14 300	21 900	31 300		
- fra 67 år	4 400	9 700	14 800	23 200	32 700	45 700	83 700

1963-kullet

Uttaksalder:	62 år	63 år	64 år	65 år	66 år	67 år	70 år
Dagens system							
- dagens AFP før fylte 67 år	233 600	233 600	233 600	233 600	233 600		
- folketrygd fra 67 år	213 200	213 200	213 200	213 200	213 200	213 200	213 200
Nytt system							
- ny AFP før fylte 67 år	56 900	58 800	60 900	63 300	65 900		
- ny AFP fra 67 år	37 700	39 600	41 700	44 100	46 700	53 200	62 800
- kompensasjonstillegg	0	0	0	0	0	0	0
- folketrygd m/levealdersjust.	173 000	184 700	197 400	211 300	226 500	243 200	304 400
Sum nytt system							
- før fylte 67 år	229 900	243 500	258 300	274 600	292 400		
- fra 67 år	210 700	224 300	239 100	255 400	273 200	296 400	367 300
Endring (nytt system – dagens system)							
Før skatt							
- før fylte 67 år	-3 600	9 900	24 800	41 000	58 800		
- fra 67 år	-2 400	11 100	26 000	42 200	60 000	83 300	154 100
Etter skatt							
- før fylte 67 år	-1 600	4 500	14 300	25 500	37 800		
- fra 67 år	-1 100	5 400	15 700	26 900	39 200	55 200	104 100

Tabell 54 Sammenlikning av dagens AFP i offentlig sektor med kopi av ny AFP i privat sektor for 1948- og 1963-kullene. Inntekt 7,1 G. 37 år ved 62 år. Enslig. 2007-regler. Fast grunnbeløp (65 505 kroner)

1948-kullet

Uttaksalder:	62 år	63 år	64 år	65 år	66 år	67 år	70 år
Dagens system							
- dagens AFP før fylte 67 år	233 600	233 600	233 600	233 600	233 600		
- folketrygd fra 67 år	213 200	213 200	213 200	213 200	213 200	213 200	213 200
Nytt system							
- ny AFP før fylte 67 år	55 800	57 800	60 000	62 500	65 300		
- ny AFP fra 67 år	36 600	38 600	40 800	43 300	46 100	52 700	63 100
- kompensasjonstillegg	10 000	10 400	10 800	11 200	11 700	12 200	14 200
- folketrygd m/levealdersjust.	153 600	163 700	174 700	186 800	196 800	208 000	249 000
Sum nytt system							
- før fylte 67 år	219 300	231 800	245 400	260 500	273 700		
- fra 67 år	200 100	212 600	226 200	241 300	254 500	272 900	326 300
Endring (nytt system – dagens system)							
Før skatt							
- før fylte 67 år	-14 200	-1 700	11 900	26 900	40 200		
- fra 67 år	-13 000	-500	13 100	28 100	41 400	59 700	113 200
Etter skatt							
- før fylte 67 år	-900	4 900	11 300	19 200	28 600		
- fra 67 år	-2 600	5 000	11 800	20 600	29 900	42 700	80 200

1963-kullet

Uttaksalder:	62 år	63 år	64 år	65 år	66 år	67 år	70 år
Dagens system							
- dagens AFP før fylte 67 år	233 600	233 600	233 600	233 600	233 600		
- folketrygd fra 67 år	213 200	213 200	213 200	213 200	213 200	213 200	213 200
Nytt system							
- ny AFP før fylte 67 år	53 800	55 500	57 500	59 700	62 100		
- ny AFP fra 67 år	34 600	36 300	38 300	40 500	42 900	49 200	58 100
- kompensasjonstillegg	0	0	0	0	0	0	0
- folketrygd m/levealdersjust.	159 700	170 800	182 900	196 100	210 600	226 500	284 700
Sum nytt system							
- før fylte 67 år	213 500	226 400	240 400	255 800	272 700		
- fra 67 år	194 300	207 200	221 200	236 600	253 500	275 700	342 800
Endring (nytt system – dagens system)							
Før skatt							
- før fylte 67 år	-20 100	-7 200	6 900	22 300	39 200		
- fra 67 år	-18 900	-6 000	8 100	23 500	40 400	62 600	129 700
Etter skatt							
- før fylte 67 år	-9 000	-3 200	3 100	12 600	24 300		
- fra 67 år	-10 100	-2 700	3 600	13 900	25 600	40 900	87 200

Tabell 55 Sammenlikning av dagens AFP i offentlig sektor med kopi av ny AFP i privat sektor for 1948- og 1963-kullene. Inntekt 7,1 G. 35 år ved 62 år. Enslig. 2007-regler. Fast grunnbeløp (65 505 kroner)

1948-kullet

Uttaksalder:	62 år	63 år	64 år	65 år	66 år	67 år	70 år
Dagens system							
- dagens AFP før fylte 67 år	233 600	233 600	233 600	233 600	233 600		
- folketrygd fra 67 år	205 800	205 800	205 800	205 800	205 800	205 800	205 800
Nytt system							
- ny AFP før fylte 67 år	53 500	55 400	57 500	59 900	62 600		
- ny AFP fra 67 år	34 300	36 200	38 300	40 700	43 400	49 900	59 700
- kompensasjonstillegg	10 000	10 400	10 800	11 200	11 700	12 200	14 200
- folketrygd m/levealdersjust.	147 900	157 800	168 500	180 300	193 400	208 000	249 000
Sum nytt system							
- før fylte 67 år	211 500	223 600	236 800	251 400	267 600		
- fra 67 år	192 300	204 400	217 600	232 200	248 400	270 000	322 900
Endring (nytt system – dagens system)							
Før skatt							
- før fylte 67 år	-22 100	-9 900	3 300	17 900	34 100		
- fra 67 år	-13 500	-1 300	11 900	26 500	42 700	64 200	117 100
Etter skatt							
- før fylte 67 år	-5 000	1 200	7 400	14 200	24 300		
- fra 67 år	-3 900	3 500	11 200	18 100	29 000	44 100	81 200

1963-kullet

Uttaksalder:	62 år	63 år	64 år	65 år	66 år	67 år	70 år
Dagens system							
- dagens AFP før fylte 67 år	233 600	233 600	233 600	233 600	233 600		
- folketrygd fra 67 år	205 800	205 800	205 800	205 800	205 800	205 800	205 800
Nytt system							
- ny AFP før fylte 67 år	51 700	53 300	55 200	57 300	59 600		
- ny AFP fra 67 år	32 500	34 100	36 000	38 100	40 400	46 600	55 000
- kompensasjonstillegg	0	0	0	0	0	0	0
- folketrygd m/levealdersjust.	150 900	161 600	173 300	186 100	200 000	215 400	271 600
Sum nytt system							
- før fylte 67 år	202 600	215 000	228 500	243 300	259 600		
- fra 67 år	183 400	195 800	209 300	224 100	240 400	262 000	326 600
Endring (nytt system – dagens system)							
Før skatt							
- før fylte 67 år	-31 000	-18 600	-5 000	9 800	26 100		
- fra 67 år	-22 400	-10 000	3 500	18 400	34 700	56 200	120 800
Etter skatt							
- før fylte 67 år	-14 400	-8 400	-2 300	4 400	15 200		
- fra 67 år	-13 200	-5 900	1 600	8 600	19 900	34 700	79 300

4.11 Typeeksempler: Enslig. Inntekt 10 G

Tabell 56 Sammenlikning av dagens AFP i offentlig sektor med kopi av ny AFP i privat sektor for 1948- og 1963-kullene. Inntekt 10 G. 40 år ved 62 år. Enslig. 2007-regler. Fast grunnbeløp (65 505 kroner)

1948-kullet

Uttaksalder:	62 år	63 år	64 år	65 år	66 år	67 år	70 år
Dagens system							
- dagens AFP før fylte 67 år	260 100	260 100	260 100	260 100	260 100		
- folketrygd fra 67 år	239 700	239 700	239 700	239 700	239 700	239 700	239 700
Nytt system							
- ny AFP før fylte 67 år	59 100	61 200	63 600	66 300	69 300		
- ny AFP fra 67 år	39 900	42 000	44 400	47 100	50 100	57 000	68 200
- kompensasjonstillegg	10 000	10 400	10 800	11 200	11 700	12 200	14 200
- folketrygd m/levealdersjust.	182 200	190 700	200 000	210 100	221 400	233 900	280 100
Sum nytt system							
- før fylte 67 år	251 300	262 300	274 300	287 600	302 300		
- fra 67 år	232 100	243 100	255 100	268 400	283 100	303 100	362 500
Endring (nytt system – dagens system)							
Før skatt							
- før fylte 67 år	-8 900	2 200	14 200	27 500	42 200		
- fra 67 år	-7 700	3 400	15 400	28 700	43 400	63 300	122 700
Etter skatt							
- før fylte 67 år	-2 100	4 700	13 100	22 400	32 700		
- fra 67 år	-2 100	5 500	13 900	23 200	33 600	47 500	89 100

1963-kullet

Uttaksalder:	62 år	63 år	64 år	65 år	66 år	67 år	70 år
Dagens system							
- dagens AFP før fylte 67 år	260 100	260 100	260 100	260 100	260 100		
- folketrygd fra 67 år	239 700	239 700	239 700	239 700	239 700	239 700	239 700
Nytt system							
- ny AFP før fylte 67 år	56 900	58 800	60 900	63 300	65 900		
- ny AFP fra 67 år	37 700	39 600	41 700	44 100	46 700	53 200	62 800
- kompensasjonstillegg	0	0	0	0	0	0	0
- folketrygd m/levealdersjust.	173 000	184 700	197 400	211 300	226 500	243 200	304 400
Sum nytt system							
- før fylte 67 år	229 900	243 500	258 300	274 600	292 400		
- fra 67 år	210 700	224 300	239 100	255 400	273 200	296 400	367 300
Endring (nytt system – dagens system)							
Før skatt							
- før fylte 67 år	-30 200	-16 700	-1 800	14 400	32 300		
- fra 67 år	-29 000	-15 500	-600	15 600	33 500	56 700	127 500
Etter skatt							
- før fylte 67 år	-17 200	-11 100	-1 300	9 900	22 300		
- fra 67 år	-17 200	-10 700	-400	10 800	23 100	39 100	88 000

Tabell 57 Sammenlikning av dagens AFP i offentlig sektor med kopi av ny AFP i privat sektor for 1948- og 1963-kullene. Inntekt 10 G. 37 år ved 62 år. Enslig. 2007-regler. Fast grunnbeløp (65 505 kroner)

1948-kullet

Uttaksalder:	62 år	63 år	64 år	65 år	66 år	67 år	70 år
Dagens system							
- dagens AFP før fylte 67 år	260 100	260 100	260 100	260 100	260 100		
- folketrygd fra 67 år	239 700	239 700	239 700	239 700	239 700	239 700	239 700
Nytt system							
- ny AFP før fylte 67 år	55 800	57 800	60 000	62 500	65 300		
- ny AFP fra 67 år	36 600	38 600	40 800	43 300	46 100	52 700	63 100
- kompensasjonstillegg	10 000	10 400	10 800	11 200	11 700	12 200	14 200
- folketrygd m/levealdersjust.	172 200	183 800	196 300	210 100	221 400	233 900	280 100
Sum nytt system							
- før fylte 67 år	238 000	251 900	267 000	283 800	298 300		
- fra 67 år	218 800	232 700	247 800	264 600	279 100	298 800	357 400
Endring (nytt system – dagens system)							
Før skatt							
- før fylte 67 år	-22 100	-8 200	6 900	23 600	38 100		
- fra 67 år	-20 900	-7 000	8 100	24 800	39 300	59 100	117 600
Etter skatt							
- før fylte 67 år	-8 100	-1 600	8 100	19 800	29 900		
- fra 67 år	-8 000	-1 600	8 900	20 600	30 800	44 500	85 600

1963-kullet

Uttaksalder:	62 år	63 år	64 år	65 år	66 år	67 år	70 år
Dagens system							
- dagens AFP før fylte 67 år	260 100	260 100	260 100	260 100	260 100		
- folketrygd fra 67 år	239 700	239 700	239 700	239 700	239 700	239 700	239 700
Nytt system							
- ny AFP før fylte 67 år	53 800	55 500	57 500	59 700	62 100		
- ny AFP fra 67 år	34 600	36 300	38 300	40 500	42 900	49 200	58 100
- kompensasjonstillegg	0	0	0	0	0	0	0
- folketrygd m/levealdersjust.	159 700	170 800	182 900	196 100	210 600	226 500	284 700
Sum nytt system							
- før fylte 67 år	213 500	226 400	240 400	255 800	272 700		
- fra 67 år	194 300	207 200	221 200	236 600	253 500	275 700	342 800
Endring (nytt system – dagens system)							
Før skatt							
- før fylte 67 år	-46 700	-33 800	-19 700	-4 300	12 600		
- fra 67 år	-45 500	-32 600	-18 500	-3 100	13 800	36 000	103 100
Etter skatt							
- før fylte 67 år	-24 600	-18 800	-12 500	-3 000	8 700		
- fra 67 år	-26 200	-18 800	-12 500	-2 200	9 500	24 800	71 100

Tabell 58 Sammenlikning av dagens AFP i offentlig sektor med kopi av ny AFP i privat sektor for 1948- og 1963-kullene. Inntekt 10 G. 35 år ved 62 år. Enslig. 2007-regler. Fast grunnbeløp (65 505 kroner)

1948-kullet

Uttaksalder:	62 år	63 år	64 år	65 år	66 år	67 år	70 år
Dagens system							
- dagens AFP før fylte 67 år	260 100	260 100	260 100	260 100	260 100		
- folketrygd fra 67 år	231 000	231 000	231 000	231 000	231 000	231 000	231 000
Nytt system							
- ny AFP før fylte 67 år	53 500	55 400	57 500	59 900	62 600		
- ny AFP fra 67 år	34 300	36 200	38 300	40 700	43 400	49 900	59 700
- kompensasjonstillegg	10 000	10 400	10 800	11 200	11 700	12 200	14 200
- folketrygd m/levealdersjust.	165 600	176 900	189 100	202 500	217 400	233 900	280 100
Sum nytt system							
- før fylte 67 år	229 200	242 700	257 300	273 600	291 600		
- fra 67 år	210 000	223 500	238 100	254 400	272 400	296 000	354 000
Endring (nytt system – dagens system)							
Før skatt							
- før fylte 67 år	-31 000	-17 500	-2 800	13 400	31 400		
- fra 67 år	-21 100	-7 600	7 100	23 300	41 300	64 900	122 900
Etter skatt							
- før fylte 67 år	-12 000	-5 800	1 400	12 700	25 300		
- fra 67 år	-6 800	300	8 200	19 600	32 100	48 600	89 200

1963-kullet

Uttaksalder:	62 år	63 år	64 år	65 år	66 år	67 år	70 år
Dagens system							
- dagens AFP før fylte 67 år	260 100	260 100	260 100	260 100	260 100		
- folketrygd fra 67 år	231 000	231 000	231 000	231 000	231 000	231 000	231 000
Nytt system							
- ny AFP før fylte 67 år	51 700	53 300	55 200	57 300	59 600		
- ny AFP fra 67 år	32 500	34 100	36 000	38 100	40 400	46 600	55 000
- kompensasjonstillegg	0	0	0	0	0	0	0
- folketrygd m/levealdersjust.	150 900	161 600	173 300	186 100	200 000	215 400	271 600
Sum nytt system							
- før fylte 67 år	202 600	215 000	228 500	243 300	259 600		
- fra 67 år	183 400	195 800	209 300	224 100	240 400	262 000	326 600
Endring (nytt system – dagens system)							
Før skatt							
- før fylte 67 år	-57 600	-45 200	-31 600	-16 800	-500		
- fra 67 år	-47 700	-35 300	-21 700	-6 900	9 400	30 900	95 500
Etter skatt							
- før fylte 67 år	-29 900	-23 900	-17 800	-11 200	-300		
- fra 67 år	-26 600	-19 300	-11 800	-4 800	6 500	21 300	65 900