



MILJØVERNDEPARTEMENTET

# Hilsen fra Miljøverndepartementet

Statssekretær Heidi Sørensen



GeoForum 2009

# Betydning for folk flest

- GPS-telefon
- Norge i bilder
- Vis veg
- Kart på Gule sider



Foto: Statens kartverk



# Norge i bilder



# Viktig med lav brukerterskel





# Gratistjenester og riktig prising





# Løsninger under MDs ansvarsområde



# Scanning av gamle flybilder



Kilde: Fjellanger Widerøe AS. Statens kartverk - sentralarkivet for vertikalbilder



## Kartløsning for departementene

Enkel temaliste

Hjem



- AIS - Alle skip
- AIS - Kystvakt
- Dybdelag (Dybdelag)
- ENC - Elektroniske sjøkart
- Fylkesgrenser
- Gyteområde for lodde
- Havstrømmer
- Inngrepsfri natur 2003 (INON)
- Kommunegrenser
- Korallrev - verifiserte og uverifiserte
- Korallrev - vernede områder
- Nasjonalt register over luftfartshinder
- Naturvernområder
- Petroleum utvinningstillatelser
- Primær bølgeretning
- Prioriterte naturtyper
- Sivilforsvaret
- Sjøgrenser offisielle
- Sjøgrenser uoffisielle
- Statlig sikret friluftslivsområde
- Vedtaksfreda sikringssoner (4)
- Vegkamera
- Vervarsel + 1 time
- Vindstyrke

© Statens kartverk

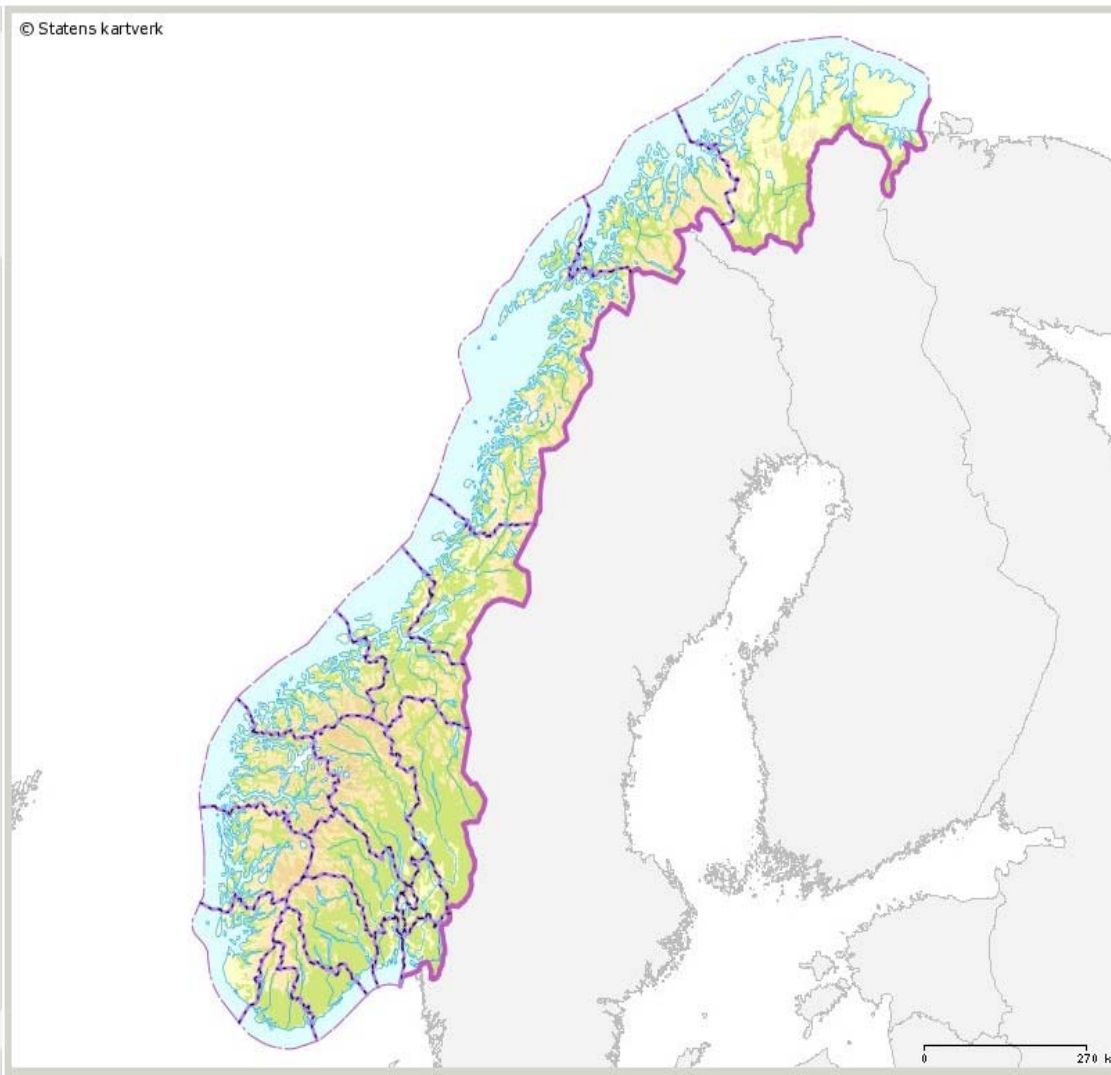

### Om geoDep:

geoDep er et webatlas for Norge. Kartdata og annen informasjon vist i geoDep, hentes direkte fra leverandørene av datasettene og er derfor høyaktuelle og ofte sanntidsdata.

geoDep eies av departementene.

geoDep er under utvikling, endringer kan foretas uten varsel.

[Klikk her for å lese brukerveiledning for geoDep.](#)



# gepDep - eksempel

The screenshot displays the geoDep web application interface. At the top left is the logo for Statens kartverk (the Norwegian Mapping Authority). The main title is "Kartløsning for departementene" (Map solution for the departments). Below the title is a toolbar with various map navigation and editing tools. On the left side, there is a sidebar with several controls:

- Gå til målestokk:** A dropdown menu set to "1:37500".
- Gå til område:** An empty dropdown menu.
- Velg grunnkart:** A dropdown menu set to "Standard".
- Sorter tema:** A dropdown menu set to "Alfabetisk".
- Oppdater kart:** A button to refresh the map.
- Layer list:** A list of thematic layers with checkboxes. The checked layers are "Fylkesgrenser" (County boundaries) and "Kommunegrenser" (Municipal boundaries).

The main map area shows a topographic map with contour lines. Several red dashed lines represent administrative boundaries. A blue line is drawn across the map, and a green line is visible at the bottom right. Labels on the map include "Åmotsdalshytta", "Skarkollen", "Larstjønnin", "Langvatnet", "Snøhetta", "Istjønnin", "Hettpyntan", "Brunkollen", and "Snøheim". At the bottom left, it says "Kilde: Statens kartverk" (Source: Statens kartverk). At the bottom right, there is a scale bar for 1 km.



# Norge digitalt

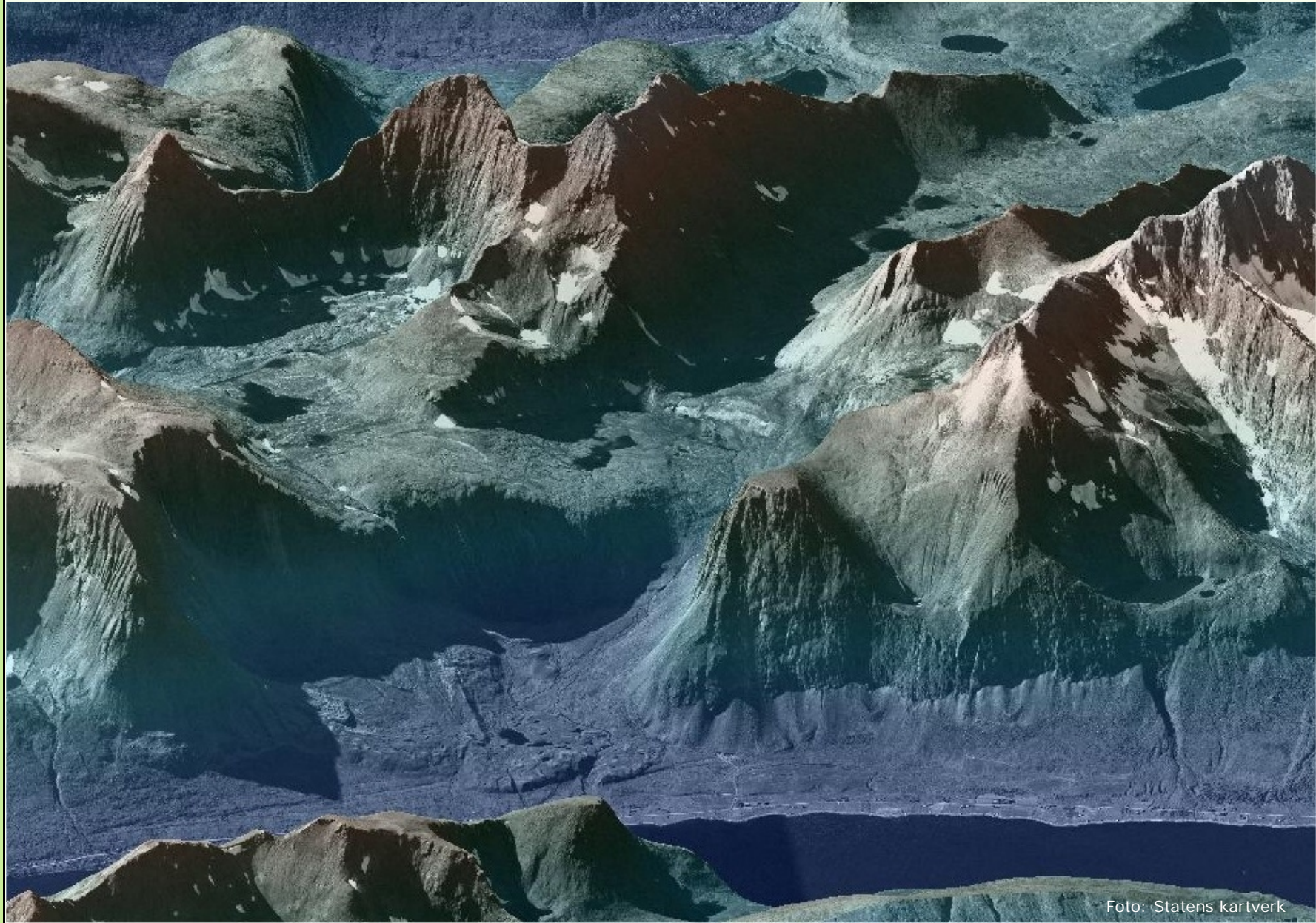

# Matrikkelen - et moderne eiendomsregister

Nytt-søk Utskrift Retur hJelp

BYGNINGSVALG

SIDE 1 av 1  
Bla til side:

Velg linje	NR	Bygnings- nr	Lnr	Bygningstype	Keys	X-koord	Y-koord	Sef- rak
1	17847139	181		Garasje, uthus annekts til	22	6624630	603371	
2	148843309	1	111	Enebolig	3	194441	6813	
3	148843309		111	Enebolig	22	6624610	603367	

PF1=Hjelp PF3=Retur PF7=Bla- PF8=Bla+ PF9=Bla-til-side PF10=H-linje PF12=Forr

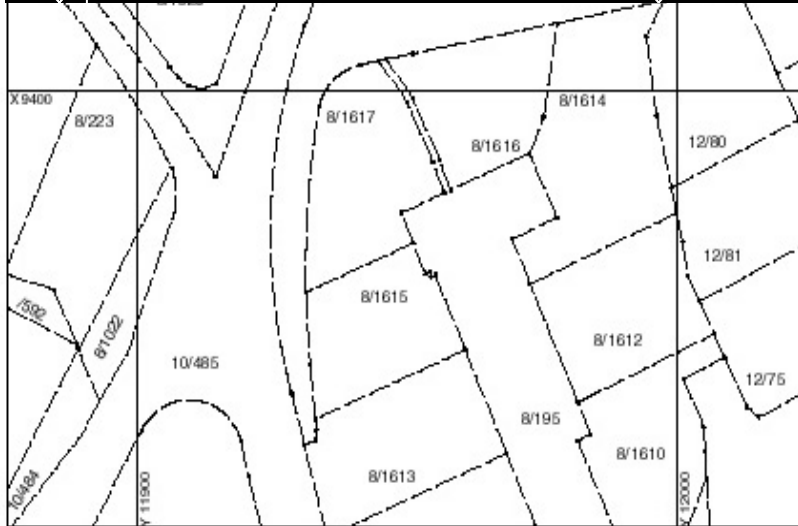

Velkommen til Matrikkelen Aasber

Advr: Vi Matrikkelenh. Krets: Gaten: Ovr. Adr. Bygning: Bruker: Hjelp: Test

Søk etter matrikkelenh.  Besl. erbeiter  Ulg. erbeiter

Matrikkelnr: Gnr: 2 Etr: Fnr: Snr:

Adresse: Gaten: Gatenavn: Husnr: Bokstav: Alt. navn:

Bygning: Bygningst.: Tbygningst.:

Hjemmehavet: Fødsels- eller org.nr.: Fornavn: Etternavn:

Blank Søk

Objektinformasjon:

Nøkkel	Verdi
Matrikkeltype	Grunneiendom
Matrikkelnummer	2 / 4
Representasjonspunkt(N,B,H)	(11907.76, 220227.54, 0.0)
Areale	15438.6
Povestbygg	Ja
Tinglyst	Ja
Bruksannen	Nei
Tvist	Nei

Kommune: 0233 NITTEDAL Målestokk 1: 1.352 Koordinatsystem: NG01948 Gauss-K. Alse 3 Nord: 220 105,56 Øst: 11 786,09

Type	Kommune	Gårdsnr	Bruksnr	Festere	Seksjonnr	Etablert dato	Utgift	Oppgitt areal
Grunneiendom	NITTEDAL	2	3	0	0	02.07.1952	0,0	0,0
Grunneiendom	NITTEDAL	2	4	0	0	02.09.1961	0,0	0,0
Grunneiendom	NITTEDAL	2	5	0	0	03.12.1902	0,0	0,0
Grunneiendom	NITTEDAL	2	6	0	0	05.04.1916	0,0	0,0

Geografisk søk: Søk i metadata

Fylke: Akershus Søk

Kommune: Ski Søk

Gateadresse: Behaveien 5 Søk

Stedsnavn: Søk

Verd: Søk

Øst: Søk

UTM 32 (Euro69) Søk

40 m

For informasjon om systemet og rettigheter til bildematerialet, klikk her

Velg område i kartet

Internett



# Matrikkelen – alle eiendommer blir målt i samme system





# Klimaendringer



# Svalsat på Svalbard



# Ny plan- og bygningslov



Foto: Marianne Gjørv



Kilde: Statens kartverk

# Sjøkartlegging



Foto: Marianne Gjorv



Foto: Statens kartverk Sjø





# Sjøkartlegging (Mareano)

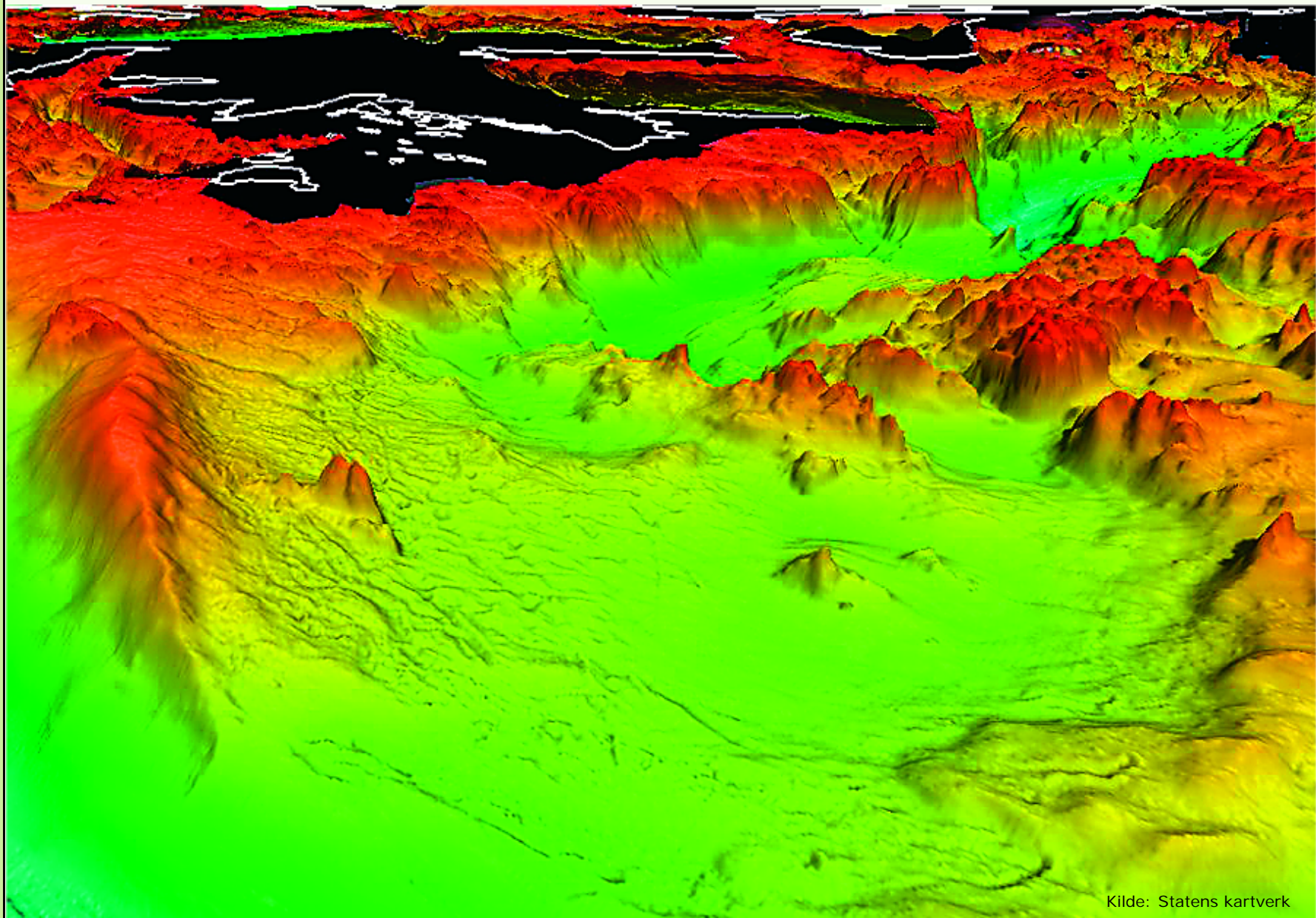



# Naturmangfoldloven



# Bærekraftig bruk og vern

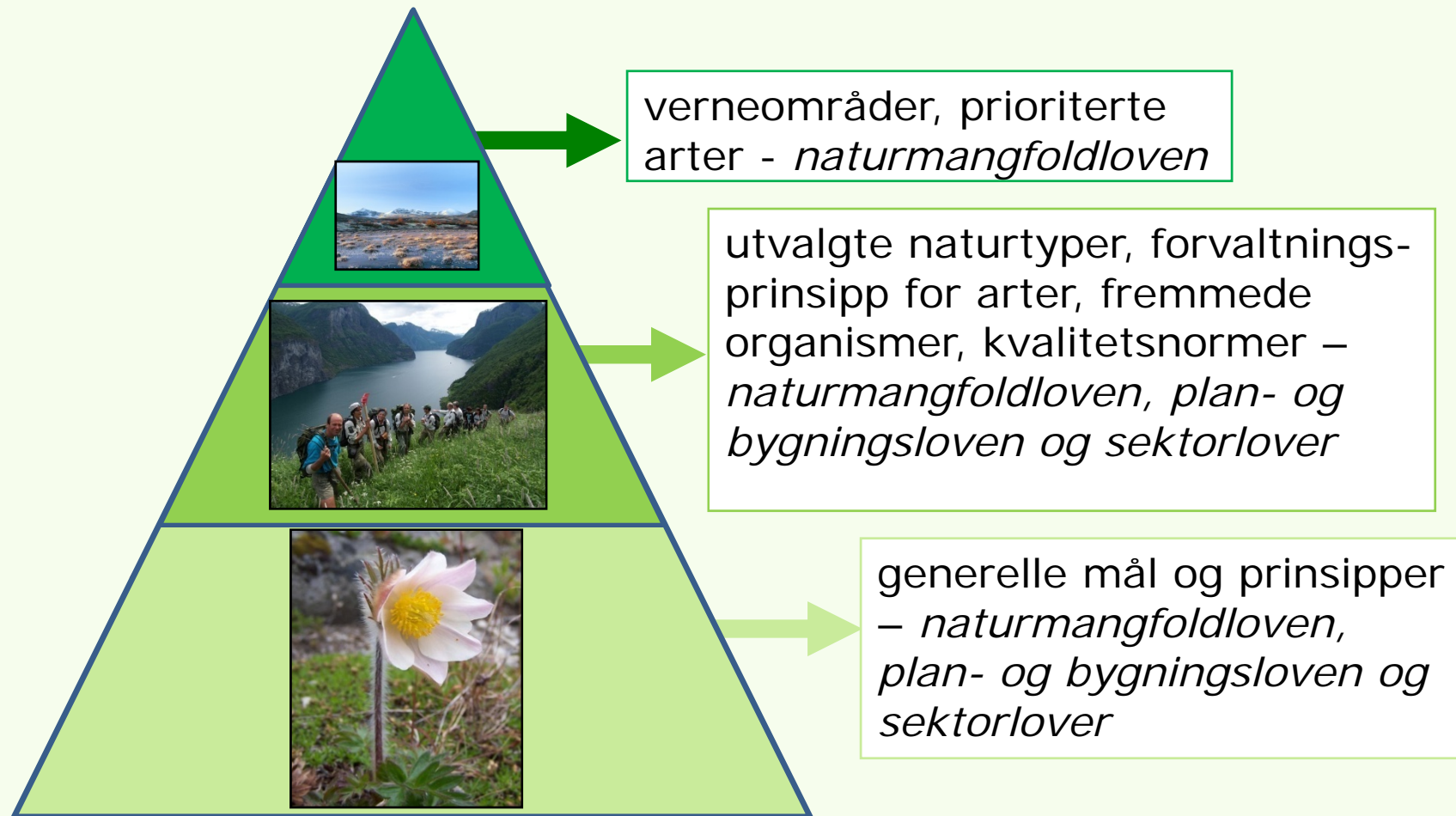



# Norsk Villreinsenter Sør



© Tore Wuttudal / NN / Samfoto





# Sårbart naturmiljø



# Veien videre

Utfordringene i samfunnet er mange

Dere har en viktig oppgave i å dokumentere og varsle

Det handler om å ta vare på vår felles framtid

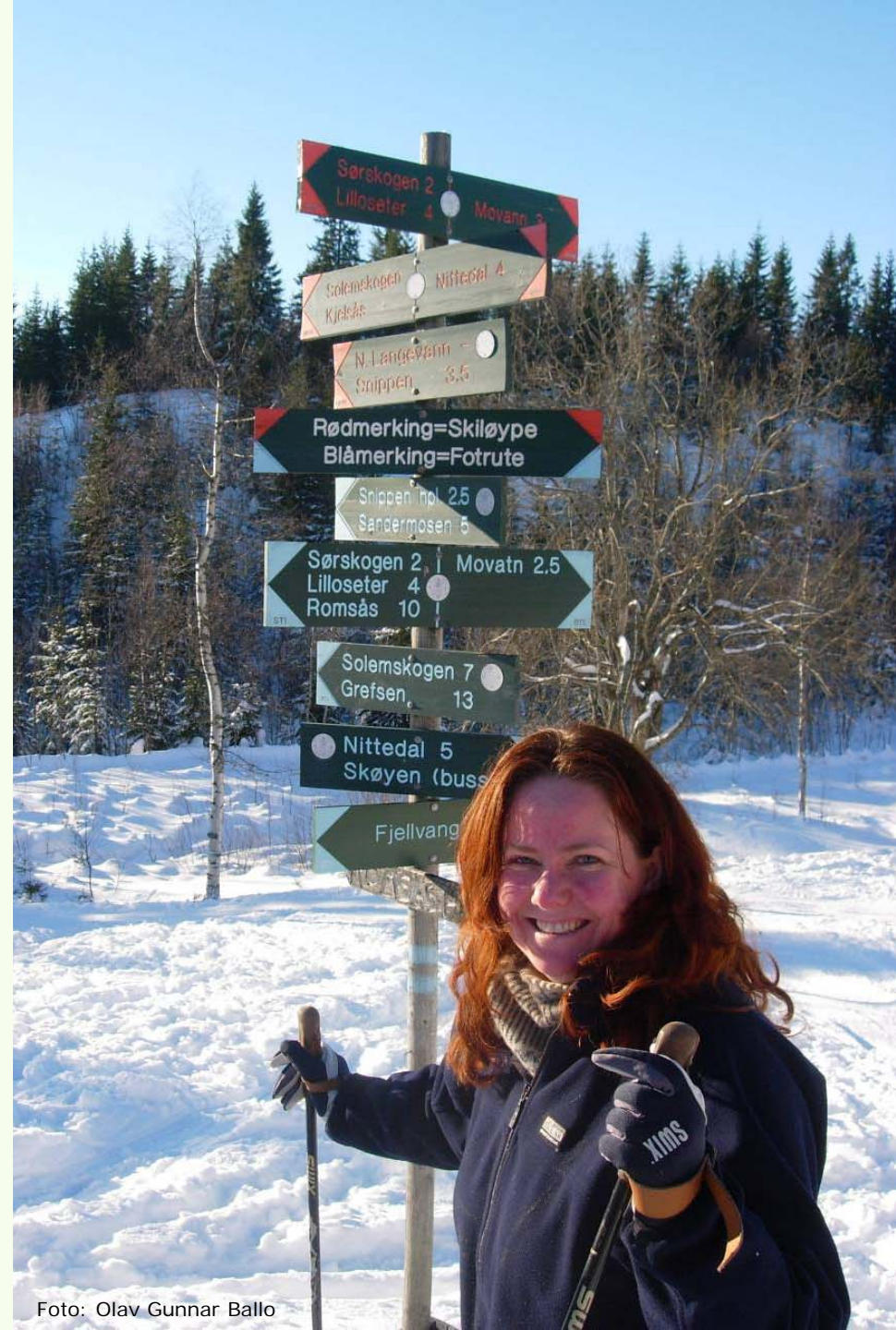

Foto: Olav Gunnar Ballo